

PLANILLA N.º 1

SECTOR PUBLICO PROVINCIAL NO FINANCIERO

EJERCICIO 2025

COMPOSICION DEL GASTO POR NATURALEZA ECONOMICA Y POR NIVEL INSTITUCIONAL

Económica	Nivel Institucional	Administración Central	Organismos Descentralizados	Instituciones de la Seguridad Social	TOTAL
SUELDOS Y SALARIOS		597.614.374.295,00	116.380.993.705,00	4.222.257.116,00	718.217.625.116,00
CONTRIBUCIONES PATRONALES		62.890.967.016,00	35.286.720.843,00	776.335.258,00	98.954.023.117,00
PRESTACIONES SOCIALES		1.389.319.030,00	1.372.268.928,00	15.148.900,00	2.776.736.858,00
BENEFICIOS Y COMPENSACIONES		12.838.536,00	171.483.918,00	0,00	184.322.454,00
BIENES DE CONSUMO		38.811.491.085,00	3.986.304.959,00	58.170.195.130,00	100.967.991.174,00
SERVICIOS NO PERSONALES		28.267.735.874,00	33.511.469.454,00	75.907.775.820,00	137.686.981.148,00
IMPUESTOS INDIRECTOS		0,00	839.252.000,00	0,00	839.252.000,00
INTERESES POR DEUDA		1.305.316.010,00	0,00	0,00	1.305.316.010,00
INTERESES POR DEUDA		5.123.623.619,00	0,00	0,00	5.123.623.619,00
ARRENDAMIENTO DE TIERRAS Y TERRENOS		0,00	0,00	0,00	0,00
DERECHOS SOBRE BIENES INTANGIBLES		69.158.262,00	1.600.160.000,00	0,00	1.669.318.262,00
PRESTACIONES DE LA SEGURIDAD SOCIAL		62.881.262,00	974.522.252,00	0,00	1.037.403.514,00
IMPUESTOS DIRECTOS		6.993.082,00	0,00	0,00	6.993.082,00
A UNIDADES FAMILIARES		26.399.043.662,00	45.314.258.932,00	7.387.776,00	71.720.690.370,00
A INSTITUCIONES PRIVADAS SIN FINES DE LUCRO		34.115.754.194,00	128.500.000,00	0,00	34.244.254.194,00
A EMPRESAS PRIVADAS		23.789.991.027,00	0,00	0,00	23.789.991.027,00
A LA ADMINISTRACION CENTRAL NACIONAL		0,00	0,00	0,00	0,00
A LAS INSTITUCIONES DESCENTRALIZADAS NACIONALES		0,00	0,00	0,00	0,00
A LAS INSTITUCIONES DE SEGURIDAD SOCIAL NACIONALES		1.324.960,00	0,00	0,00	1.324.960,00
A OTRAS INSTITUCIONES PÚBLICAS NACIONALES		2.071.551.571,00	8.170.332,00	0,00	2.079.721.903,00
A LAS EMPRESAS PUBLICAS NO FINANCIERAS		0,00	0,00	0,00	0,00
A LAS INSTITUCIONES PUBLICAS FINANCIERAS		0,00	0,00	0,00	0,00
A EMPRESAS PUBLICAS NO FINANCIERAS PROVINCIALES		0,00	0,00	0,00	0,00
A LOS GOBIERNOS MUNICIPALES		373.691.739.053,00	0,00	0,00	373.691.739.053,00
A OTRAS INSTITUCIONES PUBLICAS PROVINCIALES		49.648.884.228,00	0,00	0,00	49.648.884.228,00
EDIFICIOS E INSTALACIONES		0,00	500.000.000,00	0,00	500.000.000,00
CONSTRUCCIONES DE DOMINIO PRIVADO		94.712.104.281,00	9.821.885.435,00	0,00	104.533.989.716,00
CONSTRUCCIONES DE DOMINIO PUBLICO		82.279.637.043,00	125.182.363.405,00	0,00	207.462.000.448,00
MAQUINARIA Y EQUIPO		18.000.246.312,00	3.627.175.163,00	76.900.000,00	21.704.321.475,00
EQUIPOS MILITARES		1.874.700.000,00	0,00	0,00	1.874.700.000,00
BIENES DE CONSUMO		4.205.888.600,00	26.442.056.294,00	0,00	30.647.944.894,00
SERVICIOS NO PERSONALES		6.286.073.060,00	1.663.212.339,00	0,00	7.949.285.399,00
IMPUESTOS INDIRECTOS		0,00	0,00	0,00	0,00
DERECHOS SOBRE BIENES INTANGIBLES		0,00	0,00	0,00	0,00
TIERRAS Y TERRENOS		0,00	400.000.000,00	0,00	400.000.000,00
ACTIVOS INTANGIBLES		0,00	375.000.000,00	0,00	375.000.000,00
A LAS UNIDADES FAMILIARES		23.387.034.173,00	5.120.000,00	0,00	23.392.154.173,00
A INSTITUCIONES PRIVADAS SIN FINES DE LUCRO		1.810.618.240,00	0,00	0,00	1.810.618.240,00
A LAS EMPRESAS PRIVADAS		5.050.000.000,00	5.120.000,00	0,00	5.055.120.000,00
A OTRAS INSTITUCIONES PUBLICAS NACIONALES		0,00	0,00	0,00	0,00
A LAS EMPRESAS PUBLICAS NO FINANCIERAS		17.015.303.989,00	0,00	0,00	17.015.303.989,00
A LOS GOBIERNOS MUNICIPALES		3.406.185.705,00	0,00	0,00	3.406.185.705,00
A OTRAS INSTITUCIONES PUBLICAS PROVINCIALES		8.559.356.775,00	0,00	0,00	8.559.356.775,00
EMPRESAS PUBLICAS NO FINANCIERAS		40.909.569.951,00	0,00	0,00	40.909.569.951,00
AL SECTOR PRIVADO		43.928.000,00	0,00	0,00	43.928.000,00
A LAS INSTITUCIONES DESCENTRALIZADAS NACIONALES		0,00	0,00	0,00	0,00
EMPRESAS PUBLICAS NO FINANCIERAS		0,00	0,00	0,00	0,00
AL SECTOR PRIVADO		94.000.000,00	19.364.800.000,00	0,00	19.458.800.000,00
A LAS INSTITUCIONES DESCENTRALIZADAS NACIONALES		0,00	0,00	0,00	0,00
A LAS INSTITUCIONES DE SEGURIDAD SOCIAL NACIONALES		0,00	0,00	0,00	0,00
EMPRESAS PUBLICAS NO FINANCIERAS		0,00	0,00	0,00	0,00
TOTAL		1.552.907.632.895,00	426.960.837.959,00	139.176.000.000,00	2.119.044.470.854,00

PLANILLA Nº 2

SECTOR PUBLICO PROVINCIAL NO FINANCIERO

EJERCICIO 2025

COMPOSICION DEL GASTO POR JURISDICCION Y POR FINALIDAD

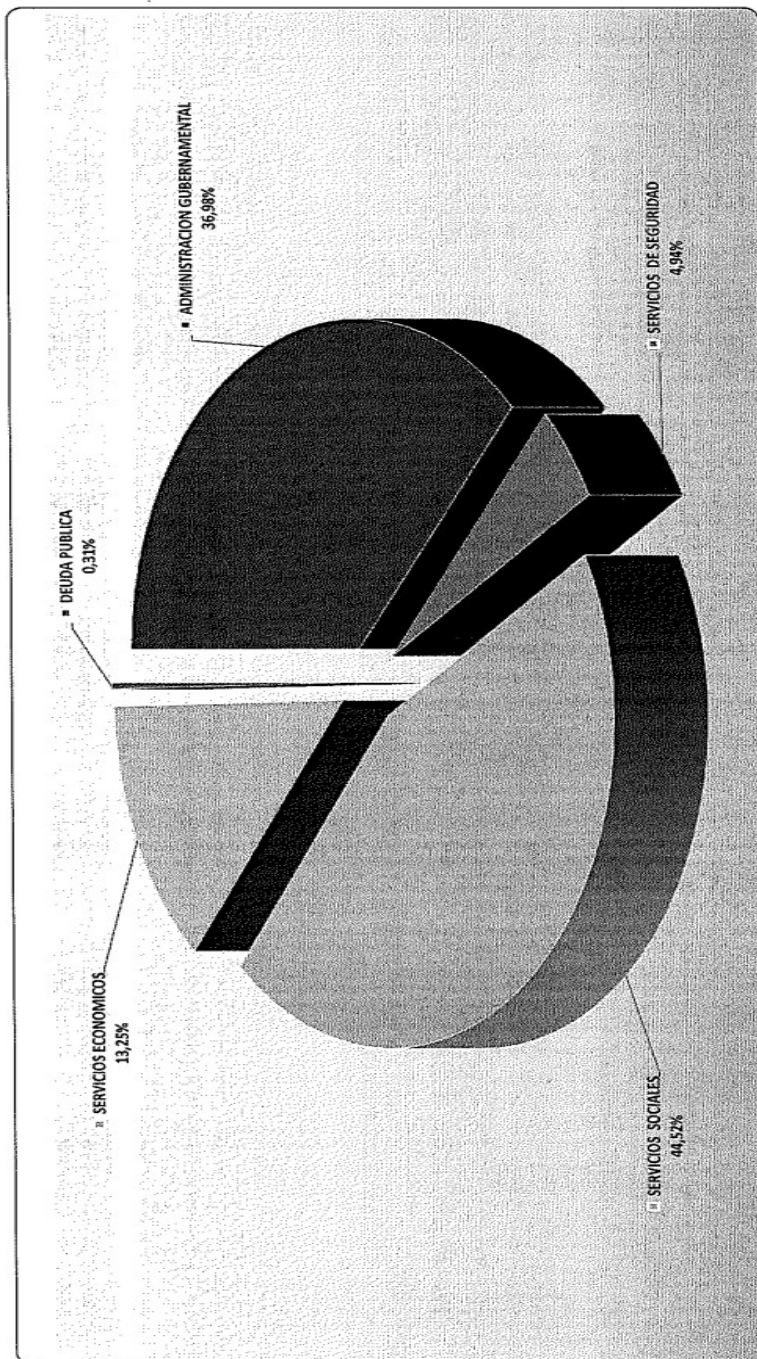

PLANILLA N.º 2

SECTOR PUBLICO PROVINCIAL NO FINANCIERO

EJERCICIO 2025

COMPOSICION DEL GASTO POR JURISDICCION Y POR FINALIDAD

Jurisdicción	Finalidad	ADMINISTRACION GUBERNAMENTAL	SERVICIOS DE SEGURIDAD	SERVICIOS SOCIALES	SERVICIOS ECONOMICOS	DEUDA PUBLICA	TOTAL
002 - PODER JUDICIAL		102.838.119.316,00	0,00	0,00	0,00	0,00	102.838.119.316,00
012 - TRABAJO, PLANIFICACION Y RRHH		17.415.869.779,00	0,00	9.301.243.990,00	0,00	0,00	26.716.913.369,00
015 - SECRETARIA DE ESTADO DE GABINETE		6.579.159.635,00	0,00	0,00	0,00	0,00	6.579.159.635,00
020 - GOBIERNO, JUSTICIA Y DERECHOS HUMANOS		20.071.584.639,00	0,00	549.061.091,00	1.433.844.146,00	0,00	22.054.489.876,00
025 - INFRAESTRUCTURA Y OBRAS CIVILES		25.938.564.678,00	479.500.000,00	54.642.322.530,00	158.976.133.217,00	0,00	238.034.520.525,00
030 - ECONOMIA		533.840.172.608,00	0,00	50.448.714.200,00	2.390.788.856,00	6.465.195.995,00	593.144.871.371,00
035 - VIVIENDA Y URBANIZACION		1.224.799.200,00	0,00	135.515.632.513,00	0,00	0,00	136.740.431.713,00
040 - SALUD		492.294.833,00	0,00	303.110.811.754,00	9.727.835,00	0,00	303.612.824.422,00
046 - DESARROLLO SOCIAL		14.324.153.637,00	0,00	9.503.148.146,00	0,00	0,00	23.827.301.783,00
050 - EDUCACION		711.700.000,00	0,00	399.822.788.772,00	0,00	0,00	367.534.488.772,00
060 - INDUSTRIA, COMERCIO Y EMPLEO		0,00	0,00	0,00	4.401.391.326,00	0,00	4.401.391.326,00
082 - INCLUSION DIGITAL Y SISTEMAS PRODUCTIVOS		12.511.937.917,00	0,00	0,00	2.820.312.092,00	0,00	16.332.260.009,00
095 - AGUA, ENERGIA Y MEDIO AMBIENTE		12.626.453.291,00	0,00	1.164.768.387,00	98.917.191.891,00	0,00	112.708.313.279,00
070 - CIENCIA E INNOVACION TECNOLOGICA		1.000.000,00	0,00	1.254.347.757,00	0,00	0,00	1.256.347.757,00
090 - TRIBUNAL DE CUENTAS		17.754.998.906,00	0,00	283.897.452,00	0,00	0,00	18.018.796.358,00
82 - INTEGRACION REGIONAL, LOGISTICA Y TRANSPORTE		17.054.143.516,00	0,00	0,00	6.717.155.327,00	0,00	23.771.298.843,00
095 - MINERIA		20.743.475,00	0,00	0,00	4.561.547.781,00	0,00	4.582.291.256,00
090 - SEGURIDAD		116.900.000,00	104.282.842.577,00	0,00	255.000.000,00	0,00	104.854.642.577,00
095 - CULTURA, TURISMO Y DEPORTES		132.700.000,00	0,00	10.800.128.678,00	2.304.200.000,00	0,00	13.237.028.678,00
TOTAL		793.854.886.429,00	104.761.342.577,00	943.376.854.960,00	280.786.191.983,00	6.465.195.995,00	2.119.044.470.854,00

PLANILLA N.º 3

SECTOR PUBLICO PROVINCIAL NO FINANCIERO

EJERCICIO 2025

COMPOSICION DEL GASTO POR JURISDICCION Y POR INCISO

JURISDICCION	INCISO	GASTOS EN PERSONAL	BIENES DE CONSUMO	SERVICIOS NO PERSONALES	BIENES DE USO	TRANSFERENCIAS	ACTIVOS FINANCIEROS	SERV. DE LA D.Y. DISMO.PAS.	TOTAL	% PARTICIPACION DE LOS GASTOS
	002 - PODER JUDICIAL	90.278.024.315,00	2.538.336.000,00	6.891.620.000,00	3.187.888.001,00	161.500.000,00	0,00	0,00	102.838.119.316,00	4,85%
	012 - TRABAJO, PLANIFICACION Y RRHH	7.950.835.316,00	184.855.995,00	2.711.629.929,00	7.322.400,00	15.662.889.719,00	0,00	0,00	26.716.513.359,00	1,28%
	015 - SECRETARIA DE ESTADO DE GABINETE	3.894.619.771,00	605.368.794,00	908.450.019,00	0,00	1.170.714.051,00	0,00	0,00	6.579.169.836,00	0,31%
	020 - GOBIERNO, JUSTICIA Y DERECHOS HUMANOS	15.406.314.090,00	838.986.340,00	5.265.722.987,00	30.000.000,00	1.509.886.449,00	603.000.000,00	0,00	22.064.489.876,00	1,04%
	025 - INFRAESTRUCTURA Y OBRAS CIVILES	34.752.898.599,00	29.417.196.773,00	2.753.302.871,00	188.253.742.206,00	0,00	2.857.380.076,00	0,00	238.054.529.826,00	11,23%
	030 - ECONOMIA	36.348.837.303,00	1.138.901.911,00	32.061.090.398,00	1.613.227.980,00	485.953.114.874,00	19.554.800.000,00	6.465.195.965,00	593.144.871.371,00	27,99%
	035 - VIVIENDA Y URBANIZACION	14.678.295.566,00	1.219.281.556,00	6.096.909.752,00	90.647.543.723,00	24.138.400.715,00	0,00	0,00	138.740.431.713,00	6,45%
	040 - SALUD	130.888.133.070,00	78.721.296.076,00	78.029.331.519,00	12.847.628.826,00	3.116.425.931,00	0,00	0,00	303.612.824.422,00	14,33%
	045 - DESARROLLO SOCIAL	12.495.131.732,00	2.101.326.050,00	331.650.629,00	0,00	8.898.193.864,00	0,00	0,00	23.827.301.783,00	1,12%
	050 - EDUCACION	330.002.569.771,00	2.063.634.220,00	3.777.075.576,00	600.000.000,00	31.091.211.205,00	0,00	0,00	367.534.488.772,00	17,34%
	060 - INDUSTRIA, COMERCIO Y EMPLEO	2.768.018.388,00	63.776.047,00	197.150.132,00	488.196.748,00	746.312.000,00	137.528.000,00	0,00	4.401.381.326,00	0,21%
	062 - INCLUSION DIGITAL Y SISTEMAS PRODUCTIVOS	5.310.466.098,00	1.017.139.810,00	424.149.984,00	0,00	3.048.000.000,00	5.335.474.108,00	0,00	15.332.269.009,00	0,72%
	065 - AGUA, ENERGIA Y MEDIO AMBIENTE	23.592.135.146,00	3.799.457.850,00	1.305.546.197,00	46.183.714.299,00	7.043.748.950,00	31.723.715.787,00	0,00	112.708.313.279,00	5,32%
	070 - CIENCIA E INNOVACION TECNOLOGICA	1.071.224.616,00	89.854.320,00	81.874.120,00	0,00	12.594.692,00	0,00	0,00	1.255.347.757,00	0,06%
	080 - TRIBUNAL DE CUENTAS	15.098.977.737,00	140.989.019,00	290.594.195,00	2.217.715.558,00	270.529.864,00	0,00	0,00	18.018.795.358,00	0,85%
	82 - INTEGRACION REGIONAL, LOGISTICA Y TRANSPORTE	1.794.263.516,00	262.400.000,00	154.450.000,00	0,00	21.590.155.327,00	0,00	0,00	23.771.298.843,00	1,12%
	085 - MINERIA	3.217.548.736,00	437.131.127,00	759.111.393,00	188.530.000,00	20.000.000,00	0,00	0,00	4.592.291.256,00	0,22%
	090 - SEGURIDAD	85.394.459.683,00	6.424.937.053,00	1.189.494.943,00	11.823.750.898,00	32.000.000,00	0,00	0,00	104.654.642.577,00	4,94%
	095 - CULTURA, TURISMO Y DEPORTES	7.188.003.678,00	551.300.000,00	5.096.425.000,00	0,00	410.300.000,00	0,00	0,00	13.237.028.678,00	0,62%
	TOTAL	820.132.707.546,00	131.616.936.066,00	148.715.873.616,00	336.850.811.539,00	615.462.748.131,00	80.312.297.951,00	6.465.195.965,00	2.119.944.470.859,00	
		39%	6%	7%	16%	29%	3%	0%		

PLANILLA N.º 4

SECTOR PUBLICO PROVINCIAL NO FINANCIERO

EJERCICIO 2025

COMPOSICION DEL GASTO POR INCISO Y POR NIVEL INSTITUCIONAL

Inciso	Nivel Institucional	Administración Central	Organismos Descentralizados	Instituciones de la Seguridad Social	TOTAL
GASTOS EN PERSONAL		661.907.498.877,00	153.211.467.394,00	5.013.741.274,00	820.132.707.545,00
BIENES DE CONSUMO		43.017.379.685,00	30.428.361.253,00	58.170.195.130,00	131.615.936.068,00
SERVICIOS NO PERSONALES		34.593.704.002,00	37.614.093.793,00	75.907.775.820,00	148.115.573.615,00
BIENES DE USO		196.866.687.636,00	139.906.424.003,00	76.900.000,00	336.850.011.639,00
TRANSFERENCIAS		569.009.668.839,00	46.435.691.516,00	7.387.776,00	615.452.748.131,00
ACTIVOS FINANCIEROS		41.047.497.951,00	19.364.800.000,00	0,00	60.412.297.951,00
SERV. DE LA DEUDA Y DISM. DE OTROS PASIVOS		6.465.195.905,00	0,00	0,00	6.465.195.905,00
TOTAL		1.552.907.632.895,00	426.960.837.959,00	139.176.000.000,00	2.119.044.470.854,00

PLANILLA N° 5

SECTOR PUBLICO PROVINCIAL NO FINANCIERO

EJERCICIO 2025

COMPOSICION DEL GASTO POR FINALIDAD Y POR NIVEL INSTITUCIONAL

Finalidad	Nivel Institucional	Administración Central	Organismos Descentralizados	Instituciones de la Seguridad Social	TOTAL
ADMINISTRACION GUBERNAMENTAL		601.878.965.305,00	181.775.920.124,00	0,00	783.654.885.429,00
SERVICIOS DE SEGURIDAD		104.761.342.577,00	0,00	0,00	104.761.342.577,00
SERVICIOS SOCIALES		714.719.602.808,00	89.481.252.152,00	139.176.000.000,00	943.376.854.960,00
SERVICIOS ECONOMICOS		125.082.526.300,00	155.703.665.683,00	0,00	280.786.191.983,00
DEUDA PUBLICA		6.465.195.905,00	0,00	0,00	6.465.195.905,00
TOTAL		1.552.907.632.895,00	426.960.837.959,00	139.176.000.000,00	2.119.044.470.854,00

PLANILLA N° 6

SECTOR PUBLICO PROVINCIAL NO FINANCIERO

EJERCICIO 2025

COMPOSICION DEL GASTO POR JURISDICCION Y POR NATURALEZA ECONOMICA

Jurisdicción	Económico	Gastos Corrientes	Gasto de Capital	TOTAL
002 - PODER JUDICIAL		99.670.450.315,00	3.167.699.001,00	102.838.119.316,00
012 - TRABAJO, PLANIFICACION Y RRIH		26.709.590.959,00	7.322.400,00	26.716.913.359,00
015 - SECRETARIA DE ESTADO DE GABINETE		5.471.757.937,00	1.107.401.696,00	6.579.159.635,00
020 - GOBIERNO, JUSTICIA Y DERECHOS HUMANOS		20.613.827.027,00	1.440.662.848,00	22.054.489.875,00
025 - INFRAESTRUCTURA Y OBRAS CIVILES		37.164.087.230,00	200.870.433.295,00	238.034.520.525,00
030 - ECONOMIA		543.793.419.770,00	49.351.451.601,00	593.144.871.371,00
035 - VIVIENDA Y URBANIZACION		15.775.572.040,00	120.964.859.673,00	136.740.431.713,00
040 - SALUD		290.765.195.596,00	12.847.628.826,00	303.612.824.422,00
045 - DESARROLLO SOCIAL		23.827.301.793,00	0,00	23.827.301.793,00
050 - EDUCACION		365.661.488.772,00	1.873.000.000,00	367.534.488.772,00
060 - INDUSTRIA, COMERCIO Y EMPLEO		3.724.256.578,00	677.124.748,00	4.401.381.326,00
062 - INCLUSION DIGITAL Y SISTEMAS PRODUCTIVOS		9.796.775.901,00	5.535.474.105,00	15.332.250.009,00
065 - AGUA, ENERGIA Y MEDIO AMBIENTE		34.479.725.313,00	78.228.587.966,00	112.708.313.279,00
070 - CIENCIA E INNOVACION TECNOLOGICA		1.255.347.757,00	0,00	1.255.347.757,00
080 - TRIBUNAL DE CUENTAS		15.795.394.655,00	2.223.411.703,00	18.018.796.358,00
82 - INTEGRACION REGIONAL, LOGISTICA Y TRANSPORTE		18.771.298.843,00	5.000.000.000,00	23.771.298.843,00
085 - MINERIA		4.413.791.256,00	168.500.000,00	4.582.291.256,00
090 - SEGURIDAD		93.030.891.679,00	11.623.750.898,00	104.654.642.577,00
095 - CULTURA, TURISMO Y DEPORTES		13.226.028.678,00	11.000.000,00	13.237.028.678,00
TOTAL		1.623.946.192.089,00	495.096.278.765,00	2.119.044.470.854,00

PLANILLA Nº 6

SECTOR PUBLICO PROVINCIAL NO FINANCIERO

EJERCICIO 2025

COMPOSICION DEL GASTO POR JURISDICCION Y POR NATURALEZA ECONOMICA

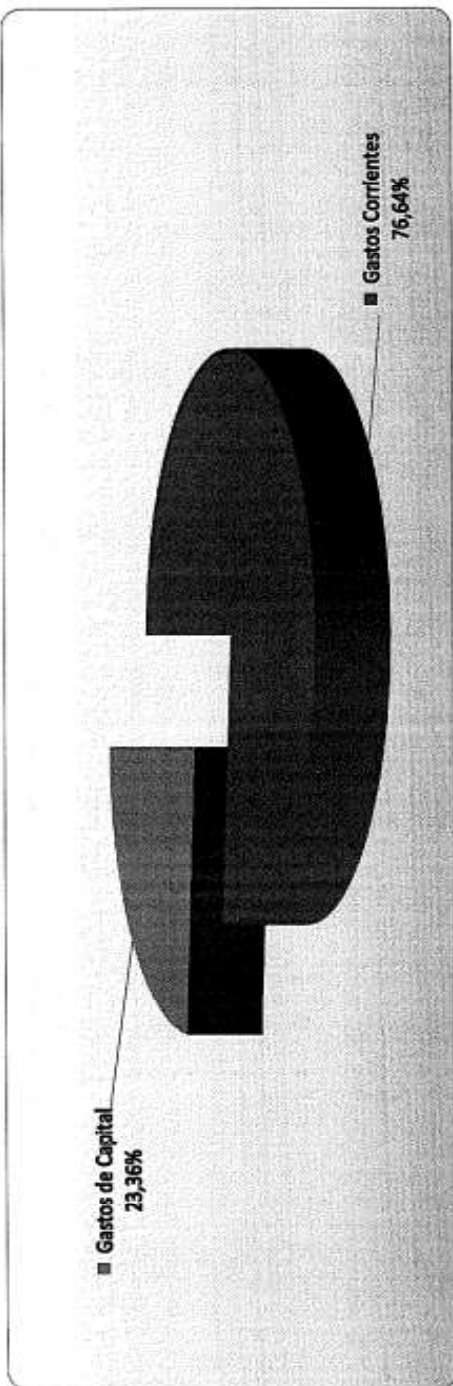

PLANILLA N° 7

SECTOR PUBLICO PROVINCIAL NO FINANCIERO
EJERCICIO 2025

COMPOSICION DEL GASTO POR JURISDICCION Y POR FUENTE DE FINANCIAMIENTO

Jurisdicción	Financiamiento	RECURSOS DEL TESORO	RECURSOS PROPIOS	REC. AFECT. ESPEC. ORIGEN PCIAL.	REC. AFECT. ESPEC. ORIGEN NAC.	TRANSFERENCIAS INTERNAS	CREDITO INTERNO	TRANSFERENCIAS EXTERNAS	CREDITO EXTERNO	TOTAL
002 - PODER JUDICIAL		102.838.518.316,00	0,00	1.600.000,00	0,00	0,00	0,00	0,00	0,00	102.838.119.316,00
012 - TRABAJO, PLANIFICACION Y RRHH		26.992.971.099,00	0,00	6.500.000,00	717.442.270,00	0,00	0,00	0,00	0,00	26.716.913.369,00
015 - SECRETARIA DE ESTADO DE GABINETE		6.508.179.635,00	0,00	70.980.000,00	0,00	0,00	0,00	0,00	0,00	6.579.159.635,00
020 - GOBIERNO, JUSTICIA Y DERECHOS HUMANOS		21.484.421.390,00	0,00	241.828.871,00	328.239.814,00	0,00	0,00	0,00	0,00	22.054.489.875,00
025 - INFRAESTRUCTURA Y OBRAS CIVILES		148.447.830.548,00	6.290.000,00	0,00	12.548.882.300,00	0,00	75.608.017.822,00	0,00	1.422.530.055,00	238.034.620.625,00
030 - ECONOMIA		481.799.804.542,00	45.170.019.540,00	86.551.524.423,00	2.588.522.857,00	7.016.000.000,00	0,00	0,00	0,00	593.144.871.371,00
035 - VIVIENDA Y URBANIZACION		41.598.807.428,00	4.570.000.000,00	0,00	85.994.209.070,00	0,00	24.577.415.215,00	0,00	0,00	136.740.431.713,00
040 - SALUD		183.847.462.346,00	138.178.000.000,00	44.245.328,00	545.116.750,00	0,00	0,00	0,00	0,00	383.512.824.422,00
045 - DESARROLLO SOCIAL		22.882.047.899,00	0,00	0,00	985.253.884,00	0,00	0,00	0,00	0,00	23.827.301.783,00
050 - EDUCACION		235.222.358.183,00	0,00	0,00	132.312.132.000,00	0,00	0,00	0,00	0,00	367.534.488.772,00
060 - INDUSTRIA, COMERCIO Y EMPLEO		4.305.102.328,00	0,00	92.279.000,00	0,00	0,00	0,00	0,00	0,00	4.401.381.328,00
062 - INCLUSION DIGITAL Y SISTEMAS PRODUCTIVOS		12.163.750.000,00	0,00	153.500.000,00	3.015.000.000,00	0,00	0,00	0,00	0,00	15.332.250.000,00
065 - AGUA, ENERGIA Y MEDIO AMBIENTE		54.119.298.838,00	0,00	401.119.653,00	-10.404.720.799,00	0,00	-38.537.174.643,00	0,00	9.246.089.048,00	112.708.313.279,00
070 - CIENCIA E INNOVACION TECNOLOGICA		1.255.347.757,00	0,00	0,00	0,00	0,00	0,00	0,00	0,00	1.255.347.757,00
080 - TRIBUNAL DE CUENTAS		18.000.188.788,00	0,00	0,00	10.889.592,00	0,00	0,00	0,00	0,00	18.018.796.368,00
082 - INTEGRACION REGIONAL, LOGISTICA Y TRANSPORTE		19.888.298.843,00	0,00	420.000.000,00	3.543.000.000,00	0,00	0,00	0,00	0,00	23.771.298.843,00
085 - MINERIA		3.302.791.256,00	0,00	1.279.500.000,00	0,00	0,00	0,00	0,00	0,00	4.582.291.256,00
090 - SEGURIDAD		103.627.392.577,00	0,00	1.127.250.000,00	0,00	0,00	0,00	0,00	0,00	104.554.642.577,00
095 - CULTURA, TURISMO Y DEPORTES		12.188.528.678,00	0,00	965.000.000,00	65.500.000,00	0,00	0,00	0,00	0,00	13.237.028.678,00
TOTAL		1.475.253.007.404,00	188.931.279.549,00	61.373.327.373,00	233.078.629.945,00	7.016.000.000,00	138.723.687.480,00	0,00	10.888.819.103,00	2.119.044.470.854,00

PLANILLA Nº 7

SECTOR PUBLICO PROVINCIAL NO FINANCIERO

EJERCICIO 2025

COMPOSICION DEL GASTO POR JURISDICCION Y POR FUENTE DE FINANCIAMIENTO

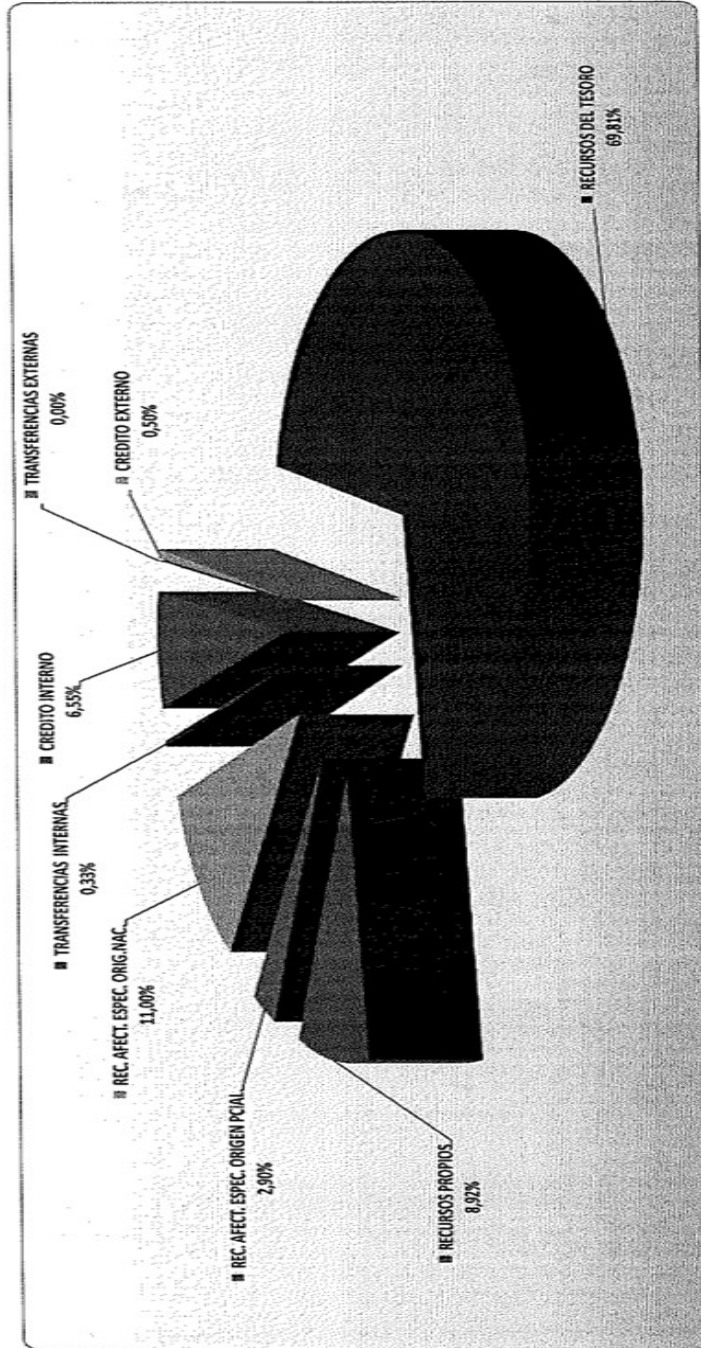

PLANILLA N° 8

SECTOR PUBLICO PROVINCIAL NO FINANCIERO

EJERCICIO 2025

COMPOSICION DE LOS RECURSOS POR NATURALEZA ECONOMICA Y POR NIVEL INSTITUCIONAL

Nivel Institucional	Administración Central	Organismos Descentralizados	Instituciones de la Seguridad Social	TOTAL
Económico				
INGRESOS CORRIENTES	1.660.370.419.103,00	109.856.121.075,00	139.176.000.000,00	1.909.402.540.178,00
INGRESOS TRIBUTARIOS	1.627.477.720.772,00	25.126.411.500,00	0,00	1.652.604.132.272,00
IMPUESTOS DIRECTOS PROVINCIALES	208.483.165.250,00	0,00	0,00	208.483.165.250,00
IMPUESTOS INDIRECTOS PROVINCIALES	8.049.247.922,00	0,00	0,00	8.049.247.922,00
IMPUESTOS NACIONALES	1.410.945.307.600,00	25.126.411.500,00	0,00	1.436.071.719.100,00
CONTRIBUCIONES A LA SEGURIDAD SOCIAL	0,00	0,00	120.462.997.564,00	120.462.997.564,00
CONTRIBUCIONES A LA SEGURIDAD SOCIAL	0,00	0,00	120.462.997.564,00	120.462.997.564,00
INGRESOS NO TRIBUTARIOS	21.215.407.128,00	83.470.690.601,00	0,00	104.686.097.729,00
TASAS	530.000.000,00	1.752.930.149,00	0,00	2.282.930.149,00
DERECHOS	540.861.130,00	0,00	0,00	540.861.130,00
REGALIAS	17.015.303.989,00	0,00	0,00	17.015.303.989,00
OTROS NO TRIBUTARIOS	3.129.242.009,00	81.717.760.462,00	0,00	84.847.002.461,00
VENTAS DE BIEN. Y SERV. DE LAS ADM. PUB.	761.045.326,00	5.000.000,00	16.560.423.824,00	19.326.469.150,00
VENTAS DE BIEN. Y SERV. DE LAS ADM. PUB.	761.045.326,00	5.000.000,00	16.560.423.824,00	19.326.469.150,00
INGRESOS DE OPERACION	0,00	0,00	0,00	0,00
VENTAS BRUTAS	0,00	0,00	0,00	0,00
RENTAS DE LA PROPIEDAD	0,00	1.243.409.382,00	152.578.612,00	1.395.987.994,00
INTERESES	0,00	1.243.409.382,00	152.578.612,00	1.395.987.994,00
TRANSFERENCIAS CORRIENTES	10.916.245.877,00	10.609.592,00	0,00	10.926.855.469,00
DEL SECTOR PUBLICO	10.916.245.877,00	10.609.592,00	0,00	10.926.855.469,00
RECURSOS DE CAPITAL	52.671.509.861,00	11.590.000.000,00	0,00	64.261.509.861,00
RECURSOS PROPIOS DE CAPITAL	0,00	0,00	0,00	0,00
VENTAS DE ACTIVOS	0,00	0,00	0,00	0,00
TRANSFERENCIAS DE CAPITAL	52.611.559.861,00	0,00	0,00	52.611.559.861,00
DEL SECTOR PRIVADO	0,00	0,00	0,00	0,00
DEL SECTOR PUBLICO	52.611.559.861,00	0,00	0,00	52.611.559.861,00
DISMINUCION DE LA INVERSION FINANCIERA	60.250.000,00	11.590.000.000,00	0,00	11.650.250.000,00
RECUPERACION DE PRESTAMOS DE CORTO PLAZO	0,00	7.040.000.000,00	0,00	7.040.000.000,00
RECUPERACION DE PRESTAMOS DE LARGO PLAZO	60.250.000,00	4.550.000.000,00	0,00	4.610.250.000,00
TOTAL	1.713.042.228.964,00	121.446.121.075,00	139.176.000.000,00	1.973.664.350.039,00

PLANILLA N.º 8

SECTOR PUBLICO PROVINCIAL NO FINANCIERO

EJERCICIO 2025

COMPOSICION DE LOS RECURSOS POR NATURALEZA ECONOMICA Y POR NIVEL INSTITUCIONAL

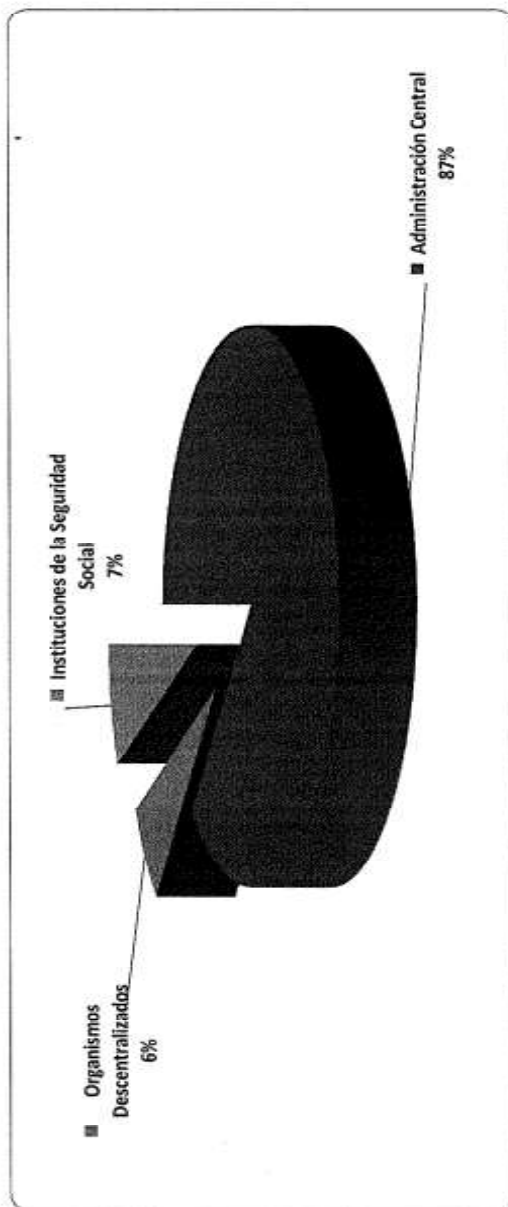

PLANILLA N.º 8

SECTOR PUBLICO PROVINCIAL NO FINANCIERO

EJERCICIO 2025

COMPOSICION DE LOS RECURSOS POR NATURALEZA ECONOMICA Y POR NIVEL INSTITUCIONAL

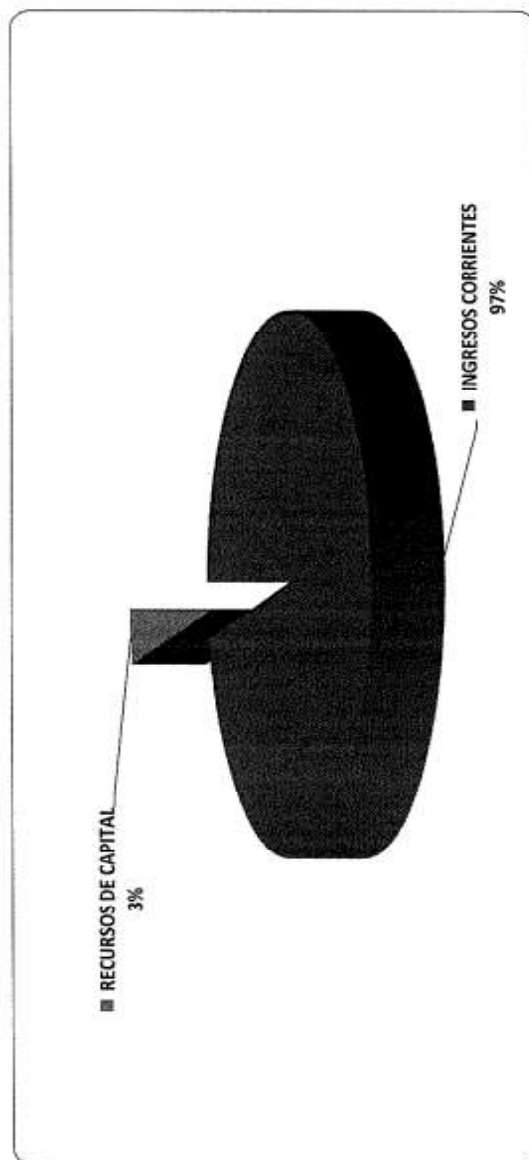

PLANILLA Nº 9

**SECTOR PUBLICO PROVINCIAL NO FINANCIERO
EJERCICIO 2025**

CONTRIBUCIONES FIGURATIVAS

Jurisdicción/ Entidad/ Objeto	Origen	PARA FINANCIACIONES CORRIENTES				PARA FINANCIACIONES DE CAPITAL				TOTAL GENERAL
		De Administr. Central		De Instituc. de la Seguridad Social		De Organismos Descentralizados		De Instituc. de la Seguridad Social		
		Total	De Administr. Central	De Instituc. de la Seguridad Social	Total	De Organismos Descentralizados	De Instituc. de la Seguridad Social	Total		
002 - PODER JUDICIAL		0,00	59.669.750,315,00	0,00	99.669.750,315,00	0,00	3.166.769,001,00	0,00	3.166.769,001,00	102.836.519,316,00
012 - TRABAJO, PLANIFICACION Y RRHH		16.560.592,382,00	0,00	0,00	16.560.592,382,00	0,00	0,00	0,00	0,00	16.560.592,382,00
015 - SECRETARIA DE ESTADO DE GABINETE		32.952,011,00	0,00	0,00	32.952,011,00	1.000.000,000,00	0,00	0,00	1.000.000,000,00	1.032.952,011,00
020 - GOBIERNO, JUSTICIA Y DERECHOS HUMANOS		489.064,034,00	0,00	0,00	489.064,034,00	0,00	0,00	0,00	0,00	489.064,034,00
025 - INFRAESTRUCTURA Y OBRAS CIVILES		0,00	0,00	0,00	0,00	45.560.245,017,00	43.807,406,422,00	0,00	89.367,651,439,00	89.367,651,439,00
030 - ECONOMIA		0,00	6.244.436,363,00	0,00	6.244.436,363,00	0,00	7.016.000,000,00	0,00	7.016.000,000,00	13.260.436,363,00
035 - VIVIENDA Y URBANIZACION		0,00	0,00	0,00	0,00	27.307,167,668,00	17.000.000,000,00	0,00	44.307,167,668,00	44.307,167,668,00
040 - SALUD		3.479,128,464,00	0,00	0,00	3.479,128,464,00	0,00	0,00	0,00	0,00	3.479,128,464,00
045 - DESARROLLO SOCIAL		5.996,432,238,00	0,00	0,00	5.996,432,238,00	0,00	0,00	0,00	0,00	5.996,432,238,00
050 - EDUCACION		0,00	0,00	0,00	0,00	0,00	0,00	0,00	0,00	0,00
060 - INDUSTRIA, COMERCIO Y EMPLEO		384,170,000,00	0,00	0,00	384,170,000,00	109.000,000,00	0,00	0,00	109.000,000,00	493,170,000,00
062 - INCLUSION DIGITAL Y SISTEMAS PRODUCTIVOS		45.000,000,00	0,00	0,00	45.000,000,00	0,00	0,00	0,00	0,00	45.000,000,00
065 - AGUA, ENERGIA Y MEDIO AMBIENTE		0,00	0,00	0,00	0,00	21.334,780,00	0,00	0,00	21.334,780,00	21.334,780,00
070 - CIENCIA E INNOVACION TECNOLOGICA		0,00	0,00	0,00	0,00	0,00	0,00	0,00	0,00	0,00
080 - TRIBUNAL DE CUENTAS		0,00	15.795,384,655,00	0,00	15.795,384,655,00	0,00	2.212.802,111,00	0,00	2.212.802,111,00	18.008,186,766,00
082 - INTEGRACION REGIONAL, LOGISTICA Y TRANSPORTE		11.300,000,000,00	0,00	0,00	11.300,000,000,00	0,00	0,00	0,00	0,00	11.300,000,000,00
085 - MINERIA		0,00	0,00	0,00	0,00	0,00	0,00	0,00	0,00	0,00
090 - SEGURIDAD		0,00	0,00	0,00	0,00	0,00	0,00	0,00	0,00	0,00
095 - CULTURA, TURISMO Y DEPORTES		1.550,000,000,00	0,00	0,00	1.550,000,000,00	0,00	0,00	0,00	0,00	1.550,000,000,00
TOTAL		39.834,329,129,00	121.709,571,353,00	0,00	161.543,900,482,00	73.997,767,465,00	73.202,977,534,00	0,00	147.200,745,029,00	308.744,645,511,00

PLANILLA N.º 10

SECTOR PUBLICO PROVINCIAL NO FINANCIERO

EJERCICIO 2025

GASTOS FIGURATIVOS

Entidad	Destino	PARA EROGACIONES CORRIENTES			PARA EROGACIONES DE CAPITAL			TOTAL GENERAL		
		A Organismos Descentralizados		A Instituc. de la Seguridad Social		A Organismos Descentralizados			A Instituc. de la Seguridad Social	
		A Administr. Central	0,00	0,00	0,00	A Administr. Central	0,00		0,00	0,00
ECONOMIA		161.543.900,482,00	0,00	0,00	161.543.900,482,00	140.184.745,029,00	7.016.000,000,00	0,00	147.200.745,029,00	308.744.645,511,00
DIR. PROV. DE ADM. DEL MINISTERIO DE ECONOMIA		161.543.900,482,00	0,00	0,00	161.543.900,482,00	140.184.745,029,00	0,00	0,00	140.184.745,029,00	301.728.645,511,00
DIR. PROV. ECONOMICA ADMINIST DE LA ADM. GRAL DE ASUNTOS PREV.		0,00	0,00	0,00	0,00	0,00	7.016.000,000,00	0,00	7.016.000,000,00	7.016.000,000,00
TOTAL		161.543.900,482,00	0,00	0,00	161.543.900,482,00	140.184.745,029,00	7.016.000,000,00	0,00	147.200.745,029,00	308.744.645,511,00

PLANILLA Nº 11

SECTOR PUBLICO PROVINCIAL NO FINANCIERO

EJERCICIO 2025

CONTRIBUCIONES FIGURATIVAS

Económico	Nivel Institucional	Administración Central	Organismos Descentralizados	Instituciones de la Seguridad Social	TOTAL
- INGRESOS CORRIENTES		39.834.329.129,00	121.709.571.353,00	0,00	161.543.900.482,00
- CONTRIBUCIONES FIGURATIVAS P./J FINANC. CTES.		39.834.329.129,00	121.709.571.353,00	0,00	161.543.900.482,00
- DE LA ADMINISTRACION PROVINCIAL		39.834.329.129,00	121.709.571.353,00	0,00	161.543.900.482,00
- RECURSOS DE CAPITAL		73.997.767.495,00	73.202.977.534,00	0,00	147.200.745.029,00
- CONTRIBUCIONES FIGURATIVAS P./J FINANC. DE CAPITAL		73.997.767.495,00	73.202.977.534,00	0,00	147.200.745.029,00
- DE LA ADMINISTRACION PROVINCIAL		73.997.767.495,00	73.202.977.534,00	0,00	147.200.745.029,00
TOTAL		113.832.096.624,00	194.912.548.887,00	0,00	308.744.645.511,00

PLANILLA N° 12

SECTOR PUBLICO PROVINCIAL NO FINANCIERO

EJERCICIO 2025

APLICACIONES FINANCIERAS

Económico	Nivel Institucional	Administración Central	Organismos Descentralizados	Instituciones de la Seguridad Social	TOTAL
TITULOS Y VALORES DE C/PLAZO		0,00	0,00	0,00	0,00
INCREMENTO INVERSION FRA. TEMPORARIAS		0,00	0,00	0,00	0,00
AMORTIZACION DE DEUDA INTERNA A C/PLAZO		0,00	0,00	0,00	0,00
AMORTIZACION DE DEUDA INTERNA A L/PLAZO		685.555.496,00	0,00	0,00	685.555.496,00
AMORTIZACION DE DEUDA EXTERNA A L/PLAZO		3.287.480.408,00	0,00	0,00	3.287.480.408,00
DISMINUCION DE RESULTADOS ACUMULADOS		39.069.864,00	0,00	0,00	39.069.864,00
TOTAL		4.012.105.768,00	0,00	0,00	4.012.105.768,00

PLANILLA N° 13

SECTOR PUBLICO PROVINCIAL NO FINANCIERO

EJERCICIO 2025

APLICACIONES FINANCIERAS

Jurisdicción	Económico	Inversión Financiera	Amortizac. de Deuda y Dism. de Otros Pasivos	Disminución del Patrimonio	TOTAL
ECONOMIA		0,00	3.973.035.904,00	0,00	3.973.035.904,00
CULTURA, TURISMO Y DEPORTES		0,00	0,00	39.069.864,00	39.069.864,00
TOTAL		0,00	3.973.035.904,00	39.069.864,00	4.012.105.768,00

PLANILLA N° 14

SECTOR PUBLICO PROVINCIAL NO FINANCIERO

EJERCICIO 2025

APLICACIONES FINANCIERAS

JUR.	INC	PP	Pp.	Ps.	F.F.	DENOMINACION	IMPORTE
						TOTAL	4.012.105.768,00
						ACTIVOS FINANCIEROS	0,00
						SERVICIO DE LA DEUDA Y DISMINUCION DE OTROS PASIVOS	3.973.035.904,00
						SERVICIO DE LA DEUDA INTERNA	685.555.496,00
30	7	1	7		1.1	Amortizacion de la Deuda Interna a Largo Plazo	685.555.496,00
						SERVICIO DE LA DEUDA EXTERNA	3.287.480.408,00
30	7	2	7		1.1	Amortizacion de la Deuda Externa a Largo Plazo	3.287.480.408,00
						OTROS GASTOS	39.069.864,00
95	8	6	1		1.1	Credito Fiscal	39.069.864,00

PLANILLA N° 15

SECTOR PUBLICO PROVINCIAL NO FINANCIERO

EJERCICIO 2025

NECESIDADES DE FINANCIAMIENTO

JUR.	INC	PP	Pp.	Ps.	P.F.	DENOMINACION	IMPORTE
						NECESIDADES DE FINANCIAMIENTO	138.723.607.480,00
						RENTAS DE LA PROPIEDAD	0,00
						INVERSION REAL DIRECTA	112.275.217.114,00
25	2				1.6	Bienes de Consumo	5.737.380.013,00
25	4				1.6	Bienes de Uso	69.871.637.509,00
35	4				1.6	Bienes de Uso	8.129.024.849,00
65	4				1.6	Bienes de Uso	28.537.174.843,00
						TRANSFERENCIAS	26.448.390.366,00
35	5				1.6	Transferencias de Capital	16.448.390.366,00
65	6				1.6	Aportes de Capital	10.000.000.000,00
						SERVICIO DE LA DEUDA Y DISMINUCION DE OTROS PASIVOS	0,00
						SERVICIO DE LA DEUDA INTERNA	0,00
						SERVICIO DE LA DEUDA EXTERNA	0,00

PRESUPUESTO EJERCICIO 2025
ANEXO ART.7°: RESUMEN CONSOLIDADO POR JURISDICCION

Jur. Nº	NOMINA DE JURISDICCION	P. PERMANENTE		P. TEMPORARIO		TOTAL	
		CARGOS	HORAS CATEDRAS	CARGOS	HORAS CATEDRAS	CARGOS	HORAS CATEDRAS
001: ADMINISTRACION CENTRAL		36.607	149287	1300		37.907	149287
012	MINISTERIO TRABAJO, PLANIFICACION Y RECURSOS HUMANOS	500	0	0	0	500	0
015	SECRETARIA DE ESTADO DE GABINETE	195	0	4	0	199	0
020	MINISTERIO DE GOBIERNO, JUSTICIA Y DERECHOS HUMANOS	760	0	1	0	761	0
025	MINISTERIO DE INFRAESTRUCTURA Y OBRAS CIVILES	1.372	0	6	0	1.378	0
030	MINISTERIO DE ECONOMIA	449	0	0	0	449	0
035	MINISTERIO DE VIVIENDA Y URBANIZACION	325	0	0	0	325	0
040	MINISTERIO DE SALUD	5.707	0	1.131	0	6.838	0
045	MINISTERIO DESARROLLO SOCIAL	874	0	9	0	883	0
050	MINISTERIO DE EDUCACION	16.825	124.895	0	0	16.825	124.895
060	MINISTERIO DE INDUSTRIA, COMERCIO Y EMPLEO	118	0	6	0	124	0
062	MINISTERIO DE INCLUSION DIGITAL Y SISTEMAS PRODUCTIVOS	388	0	0	0	388	0
065	MINISTERIO DE AGUA, ENERGIA Y MEDIO AMBIENTE	2.106	0	10	0	2.116	0
070	MINISTERIO DE CIENCIA E INNOVACION Y TECNOLOGIA	60	0	0	0	60	0
082	MINISTERIO DE INTEGRACION REGIONAL, LOGISTICA Y	110	0	8	0	118	0
085	MINISTERIO DE MINERIA	197	0	10	0	207	0
090	MINISTERIO DE SEGURIDAD	6.098	24.392	113	0	6.211	24.392
095	MINISTERIO DE CULTURA, TURISMO Y DEPORTE	523	0	2	0	525	0
002: ORGANISMOS DESCENTRALIZADOS		3.999	0	22		4.021	0
002	PODER JUDICIAL	2.105	0	0	0	2.105	0
025	MINISTERIO DE INFRAESTRUCTURA Y OBRAS CIVILES (Vialidad)	881	0	2	0	883	0
030	MINISTERIO DE ECONOMIA (Entre-Arca-Agap-Capresca)	567	0	2	0	569	0
035	MINISTERIO DE VIVIENDA Y URBANIZACION (I.P.V.)	141	0	8	0	149	0
080	TRIBUNAL DE CUENTAS	305	0	10	0	315	0
003: INSTITUCIONES DE LA SEGURIDAD SOCIAL		398	0	1		399	0
040	MINISTERIO DE SALUD (OSEP)	398	0	1	0	399	0
	TOTAL GENERAL	41.004	149287	1.323		42.327	149287

PLANILLA N°16

**ANEXO EMPRESAS Y SOCIEDADES DEL ESTADO
EJERCICIO 2025**

Empresas	Activos Financieros		Transferencias		Transferencias		Total general
	Aportes de Capital		Transf. al Sector Privado para Financiar Gastos para Financiar Gastos para Financiar Gastos		Corrientes		
			Capital				
CATAMARCA RADIO Y TELEVISION SOCIEDAD DEL ESTADO EYS	\$	603.000.000,00					\$ 603.000.000,00
FONDOS DE GARANTIAS CATAMARCA S.A.P.E.M. EYS	\$	190.000.000,00		\$	120.000.000,00		\$ 310.000.000,00
PRODUCAT SAPEM EYS	\$	2.857.380.076,00					\$ 2.857.380.076,00
ADCSAPEM EYS	\$	11.605.598.749,00		\$	500.000.000,00		\$ 12.105.598.749,00
ECSAPEM EYS	\$	20.118.117.018,00		\$	6.518.743.526,00		\$ 26.636.860.544,00
CATAMARCA TRANSPORTE SOCIEDAD ANÓNIMA UNIPERSONAL (CaT S.A.U)			\$	5.000.000.000,00			\$ 6.717.155.327,00
AICAT S.E. EYS	\$	2.054.792.108,00					\$ 2.054.792.108,00
CATAMARCA TELECOMUNICACIONES S.A.P.E.M EYS	\$	3.480.682.000,00					\$ 3.480.682.000,00
	\$	40.909.569.957,00	\$	5.000.000.000,00	\$	8.855.898.853,00	\$ 54.765.468.804,00

SECTOR PUBLICO PROVINCIAL NO FINANCIERO
EJERCICIO 2025
ESQUEMA AHORRO - INVERSION - FINANCIAMIENTO

NIVEL INSTITUCIONAL CONCEPTO	Administración Central	Organismos Descentralizados	Instituciones de la Seguridad Social	TOTAL
I INGRESOS CORRIENTES	1.660.370.419.103,00	109.856.121.075,00	139.176.000.000,00	1.909.402.540.178,00
II GASTOS CORRIENTES	1.245.272.986.766,00	239.574.105.323,00	139.099.100.000,00	1.623.946.192.089,00
III RESULTADO ECONOMICO	415.097.432.337,00	-129.717.984.248,00	76.900.000,00	285.456.348.089,00
IV INGRESOS DE CAPITAL	52.671.809.861,00	11.590.000.000,00	0,00	64.261.809.861,00
V GASTOS DE CAPITAL	307.634.646.129,00	187.386.732.636,00	76.900.000,00	495.098.278.765,00
VI INGRESOS TOTALES	1.713.042.228.964,00	121.446.121.075,00	139.176.000.000,00	1.973.664.350.039,00
VII GASTOS TOTALES	1.552.907.632.895,00	426.960.837.959,00	139.176.000.000,00	2.119.044.470.854,00
VIII RESULTADO FINANCIERO PREVIO	160.134.596.069,00	-305.514.716.884,00	0,00	-145.380.120.815,00
IX CONTRIBUCIONES FIGURATIVAS	113.832.096.624,00	194.912.548.887,00	0,00	308.744.645.511,00
X GASTOS FIGURATIVOS	301.728.645.511,00	7.016.000.000,00	0,00	308.744.645.511,00
XI RESULTADO FINANCIERO	-27.761.952.818,00	-117.618.167.997,00	0,00	-145.380.120.815,00
XII FUENTES FINANCIERAS	149.392.226.583,00	0,00	0,00	149.392.226.583,00
XIII APLICACIONES FINANCIERAS	4.012.105.768,00	0,00	0,00	4.012.105.768,00
XIV FINANCIAMIENTO NETO	145.380.120.815,00	0,00	0,00	145.380.120.815,00
XV NECESIDADES DE FINANCIAMIENTO	73.174.900.835,00	65.548.706.645,00	0,00	138.723.607.480,00

SECTOR PUBLICO PROVINCIAL NO FINANCIERO

EJERCICIO 2025

ESQUEMA AHORRO - INVERSION - FINANCIAMIENTO

NIVEL INSTITUCIONAL	Administración Central	Organismos Descentralizados	Instituciones de la Seguridad Social	TOTAL
CONCEPTO				
I INGRESOS CORRIENTES	1.660.370.419.103,00	109.856.121.075,00	139.176.000.000,00	1.909.402.540.178,00
.Tributarios	1.627.477.720.772,00	25.126.411.500,00	0,00	1.652.604.132.272,00
. Contribuciones a la Seguridad Social	0,00	0,00	120.462.997.564,00	120.462.997.564,00
. No Tributarios	21.215.407.128,00	83.470.690.601,00	0,00	104.686.097.729,00
. Vta.Bienes y Serv.de la Adm.Pública	761.045.326,00	5.000.000,00	18.560.423.824,00	19.326.469.150,00
. Ingresos de Operación	0,00	0,00	0,00	0,00
. Rentas de la Propiedad	0,00	1.243.409.382,00	152.578.612,00	1.395.987.994,00
. Transferencias Corrientes	10.916.245.877,00	10.609.592,00	0,00	10.926.855.469,00
II GASTOS CORRIENTES	1.245.272.986.766,00	239.574.105.323,00	139.099.100.000,00	1.623.946.192.089,00
. Gastos de Operación	0,00	0,00	0,00	0,00
. Gastos de Consumo	728.986.725.836,00	190.709.241.807,00	139.091.712.224,00	1.058.787.679.867,00
. Rentas de la Propiedad (Intereses y Gtos.de la Deuda)	6.498.097.891,00	1.600.160.000,00	0,00	8.098.257.891,00
. Prestaciones de la Seguridad Social	62.881.262,00	974.522.252,00	0,00	1.037.403.514,00
. Impuestos Indirectos	0,00	839.252.000,00	0,00	839.252.000,00
. Impuestos Directos	6.993.082,00	0,00	0,00	6.993.082,00
. Otras Pérdidas	0,00	0,00	0,00	0,00
. Transferencias Corrientes	509.718.288.695,00	45.450.929.264,00	7.387.776,00	555.176.605.735,00
III RESULTADO ECONOMICO	415.097.432.337,00	-129.717.984.248,00	76.900.000,00	285.456.348.089,00
IV INGRESOS DE CAPITAL	52.671.809.861,00	11.590.000.000,00	0,00	64.261.809.861,00
. Recursos Propios de Capital	0,00	0,00	0,00	0,00
. Transferencias de Capital	52.611.559.861,00	0,00	0,00	52.611.559.861,00
. Disminución de la Inversión Financiera	60.250.000,00	11.590.000.000,00	0,00	11.650.250.000,00
V GASTOS DE CAPITAL	307.634.646.129,00	187.386.732.636,00	76.900.000,00	495.098.278.765,00
. Inversión Real Directa	207.358.649.296,00	168.011.692.636,00	76.900.000,00	375.447.241.932,00
. Transferencias de Capital	59.228.498.882,00	10.240.000,00	0,00	59.238.738.882,00
. Inversión Financiera	41.047.497.951,00	19.364.800.000,00	0,00	60.412.297.951,00
VI INGRESOS TOTALES	1.713.042.228.964,00	121.446.121.075,00	139.176.000.000,00	1.973.664.350.039,00
VII GASTOS TOTALES	1.552.907.632.895,00	426.960.837.959,00	139.176.000.000,00	2.119.044.470.854,00
VIII RESULTADO FINANCIERO PREVIO	160.134.596.069,00	-305.514.716.884,00	0,00	-145.380.120.815,00
IX CONTRIBUCIONES FIGURATIVAS	113.832.096.624,00	194.912.548.887,00	0,00	308.744.645.511,00
X GASTOS FIGURATIVOS	301.728.645.511,00	7.016.000.000,00	0,00	308.744.645.511,00
XI RESULTADO FINANCIERO	-27.761.952.818,00	-117.618.167.997,00	0,00	-145.380.120.815,00
XII FUENTES FINANCIERAS	149.392.226.583,00	0,00	0,00	149.392.226.583,00
. Disminución de la Inversión Financiera	0,00	0,00	0,00	0,00
. Endeud.Públ.e Incr.Otros Pasivos	149.392.226.583,00	0,00	0,00	149.392.226.583,00
. Incremento del Patrimonio	0,00	0,00	0,00	0,00
XIII APLICACIONES FINANCIERAS	4.012.105.768,00	0,00	0,00	4.012.105.768,00
. Inversión Financiera	0,00	0,00	0,00	0,00
. Amortiz.Deuda y Dismin.Otros Pasivos	3.973.035.904,00	0,00	0,00	3.973.035.904,00
. Disminución del Patrimonio	39.069.864,00	0,00	0,00	39.069.864,00
XIV FINANCIAMIENTO NETO	145.380.120.815,00	0,00	0,00	145.380.120.815,00

ANEXO
EJERCICIO 2025
COMPOSICION DEL GASTO POR INCISO

PODER LEGISLATIVO

INCISO	FINANCIAMIENTO	RECURSO DEL TESORO	RECURSOS PROPIOS	REC. AECT. ESPEC. ORIG. NAC.	REC. AECT. ESPEC. ORIG. NAC.	TRANSFERENCIAS INTERNAS	CREDITO INTERNO	TRANSFERENCIAS EXTERNAS	CREDITO EXTERNO	TOTAL
5.7.4.1 CAMARA DE DIPUTADOS		31.715.219.028,00	0,00	0,00	0,00	0,00	0,00	0,00	0,00	31.715.219.028,00
5.7.4.2 CAMARA DE SENADORES		17.892.562.861,00	0,00	0,00	0,00	0,00	0,00	0,00	0,00	17.892.562.861,00
5.8.4.1 CAMARA DE DIPUTADOS		79.596.387,00	0,00	0,00	0,00	0,00	0,00	0,00	0,00	79.596.387,00
5.8.4.2 CAMARA DE SENADORES		8.479.760.388,00	0,00	0,00	0,00	0,00	0,00	0,00	0,00	8.479.760.388,00
TOTAL		58.167.138.664,00	0,00	0,00	0,00	0,00	0,00	0,00	0,00	58.167.138.664,00

ANEXO
EJERCICIO 2025
COMPOSICION DEL GASTO POR INCISO Y POR FUENTE

PODER JUDICIAL

INCISO	FINANCIAMIENTO	RECURSO DEL TESORO	RECURSOS PROPIOS	REC. AECT. ESPEC. ORIG. MAC.	REC. AECT. ESPEC. ORIG. MAC.	TRANSFERENCIAS INTERNAS	CREDITO INTERNO	TRANSFERENCIAS EXTERNAS	CREDITO EXTERNO	TOTAL
1- GASTOS EN PERSONAL		90.279.024.315,00	0,00	0,00	0,00	0,00	0,00	0,00	0,00	90.279.024.315,00
2- BIENES DE CONSUMO		2.538.026.000,00	0,00	280.000,00	0,00	0,00	0,00	0,00	0,00	2.538.306.000,00
3- SERVICIOS NO PERSONALES		6.691.200.000,00	0,00	420.000,00	0,00	0,00	0,00	0,00	0,00	6.691.620.000,00
4- BIENES DE USO		3.167.769.001,00	0,00	900.000,00	0,00	0,00	0,00	0,00	0,00	3.167.669.001,00
5- TRANSFERENCIAS		161.500.000,00	0,00	0,00	0,00	0,00	0,00	0,00	0,00	161.500.000,00
6- ACTIVOS FINANCIEROS		0,00	0,00	0,00	0,00	0,00	0,00	0,00	0,00	0,00
7- SERV. DE LA DEUDA, Y DISMINUCION O. PASIVOS		0,00	0,00	0,00	0,00	0,00	0,00	0,00	0,00	0,00
TOTAL		102.836.519.316,00	0,00	1.600.000,00	0,00	0,00	0,00	0,00	0,00	102.838.119.316,00

PROYECCIONES DE RECURSOS

	2025	2026	2027
RECURSOS CORRIENTES	1.909.402.540.178,00	2.195.812.921.205	2.371.477.954.901
Tributarios	1.652.604.132.272	1.900.494.752.113	2.052.534.332.282
Origen Provincial	216.532.413.172	249.012.275.148	268.933.257.160
Origen Nacional	1.436.071.719.100	1.651.482.476.965	1.783.601.075.122
Contribuciones Seguridad Social	120.462.997.564	138.532.447.199	149.615.042.974
No tributarios	104.686.097.729	120.389.012.388	130.020.133.379
Regalias	17.015.303.989	19.567.599.587	21.133.007.554
Otros	87.670.793.740	100.821.412.801	108.887.125.825
Venta de Bienes y Servicios	19.326.469.150	22.225.439.523	24.003.474.684
Rentas de la Propiedad	1.395.987.994	1.605.386.193	1.733.817.089
Transferencias	10.926.855.469	12.565.883.789	13.571.154.492
	0	0	0
RECURSOS DE CAPITAL	64.261.809.861,00	73.901.081.340	79.813.167.847
Recursos Propios de Capital	0	0	0
Transferencias de Capital	52.611.559.861	60.503.293.840	65.343.557.347
Disminución de la Inversión Financiera	11.650.250.000	13.397.787.500	14.469.610.500
TOTAL DE RECURSOS	1.973.664.350.039,00	2.269.714.002.545	2.451.291.122.748

PROYECCIONES DE GASTOS POR FINALIDAD, FUNCIÓN Y CLASIFICACIÓN ECONÓMICA
2025

FINALIDAD Y FUNCIÓN	EROGACIONES CORRIENTES						EROGACIONES DE CAPITAL				TOTAL GENERAL
	PERSONAL	BIENES Y SERVICIOS	OTROS GASTOS	TRANSFERENCIAS PRES. SEG. SOCIAL	DEUDA	TOTAL	INV. REAL DIRECTA	TRANSFERENCIA DE CAPITAL	INVERSIÓN FIEBERA	TOTAL	
Administración Gubernamental	190.648.245,532	28.960.193,654	.	502.293.382,737	.	721.901.821,923	15.795.534,590	30.688.248,167	15.879.280,749	61.753.063,506	783.654.885,429
Servicios Seguridad	85.384.459,683	7.274.631,996	.	.	.	92.659.091,679	12.102.250,898	.	.	12.102.250,898	104.761.342,577
Servicios Sociales	495.739.307,612	192.981.173,746	.	44.763.615,659	1.037.403,514	734.521.500,531	165.390.063,714	24.100.498,715	19.364.800,000	208.855.354,429	943.376.854,960
Servicios Económicos	48.360.694,718	10.880.876,480	.	9.157.010,853	.	68.398.582,051	182.169.392,730	5.650.000,000	25.168.217,202	212.387.609,932	280.786.191,983
Deuda Pública	6.465.195,905	6.465.195,905	6.465.195,905
TOTAL GENERAL	820.132.707,545	240.096.875,876	0	556.214.009,249	1.037.403,514	1.623.946.192,069	375.447.281,932	59.238.138,862	60.412.297,951	495.098.278,765	2.119.044.470,834

PROYECCIONES DE GASTOS POR FINALIDAD, FUNCIÓN Y CLASIFICACIÓN ECONÓMICA
2025

FINALIDAD Y FUNCIÓN	EROGACIONES CORRIENTES						EROGACIONES DE CAPITAL				TOTAL GENERAL	
	PERSONAL	BIENES Y SERVICIOS	OTROS GASTOS	TRANSFERENCIAS	PREES. SEG. SOCIAL	DEUDA	TOTAL	INV. REAL DIRECTA	TRANSFERENCIA DE CAPITAL	INVERSIÓN FEBEA		TOTAL
Administración Gubernamental	213.526.074.996	29.240.790.591	0	537.408.651.074	0	0	770.183.862.469	16.101.245.382	30.419.238.897	17.467.208.824	63.987.473.003	894.171.555.468
Servicio Seguridad	95.610.594.845	7.847.376.316	0	0	0	0	102.977.973.161	13.344.295.916	0	0	12.344.295.916	115.322.269.077
Servicios Sociales	555.228.024.515	194.910.065.483	0	47.001.796.442	1.161.891.096	0	798.302.698.397	166.697.864.998	24.895.596.113	21.301.280.000	214.904.174.101	1.012.667.499.488
Servicios Económicos	54.165.978.084	10.389.885.245	0	5.614.661.996	0	0	74.769.524.775	185.812.780.985	5.105.590.000	27.465.098.972	218.603.369.957	293.371.894.331
Deuda Pública	0	0	0	0	0	0	9.397.569.601	0	0	0	0	9.397.569.601
TOTAL GENERAL	918.528.632.650	342.497.844.635	0	594.024.700.711	1.161.891.096	9.397.569.601	1.759.610.648.134	382.596.186.771	59.086.305.600	66.453.527.746	509.300.075.516	2.264.980.727.600

PROYECCIONES DE GASTOS POR FINALIDAD, FUNCIÓN Y CLASIFICACIÓN ECONÓMICA
2027

FINALIDAD Y FUNCIÓN	EROGACIONES CORRIENTES						EROGACIONES DE CAPITAL				TOTAL GENERAL	
	PERSONAL	BIENES Y SERVICIOS	OTROS GASTOS	TRANSFERENCIAS	PREES. SEG. SOCIAL	DEUDA	TOTAL	INV. REAL DIRECTA	TRANSFERENCIA DE CAPITAL	INVERSIÓN FEBEA		TOTAL
Administración Gubernamental	230.668.117.796	91.588.778.238	0	569.600.696.074	0	0	891.796.592.057	16.996.307.546	32.859.756.409	18.894.536.530	68.632.640.484	960.429.232.541
Servicio Seguridad	101.381.042.439	7.995.168.581	0	0	0	0	111.216.211.014	12.961.510.712	0	0	12.961.510.712	124.177.721.726
Servicios Sociales	599.646.266.487	210.593.864.332	0	50.761.540.157	1.294.843.292	0	862.166.914.257	177.130.794.238	26.314.813.802	23.005.382.600	226.452.984.440	1.088.619.698.697
Servicios Económicos	58.407.005.331	11.868.860.046	0	10.384.000.307	0	0	80.750.065.703	195.104.414.634	5.513.094.000	29.899.842.036	230.517.256.650	311.267.264.352
Deuda Pública	0	0	0	0	0	0	11.321.798.303	0	0	0	0	11.321.798.303
TOTAL GENERAL	989.092.533.046	361.897.672.206	0	630.716.686.487	1.294.843.292	11.321.798.303	1.497.253.571.154	402.103.596.109	64.681.534.210	71.709.400.566	538.555.400.385	2.435.808.971.619

DESCRIPCIÓN DEL ESCENARIO SOCIO-ECONÓMICO SUPUESTO PARA LAS PROYECCIONES

Conforme lo dispuesto por el Régimen Federal de Responsabilidad Fiscal, creado por Ley Nº 25.917, se describe a continuación el marco macro fiscal correspondiente al ejercicio 2025, en lo referido al comportamiento esperado de las principales variables macroeconómicas nacionales:

Proyecciones del PIB y sus componentes

Variación % interanual

Variable	Unidad	2023	2024	2025	2026	2027
PIB	Var. % i.a.	-1,6%	-3,8%	5,0%	5,0%	5,5%
Consumo privado	Var. % i.a.	1,0%	-6,3%	4,5%	4,3%	4,7%
Consumo público	Var. % i.a.	1,5%	-4,8%	4,0%	4,1%	4,2%
Inversión	Var. % i.a.	-2,0%	-22,2%	9,9%	9,6%	10,2%
Exportaciones	Var. % i.a.	-7,5%	23,2%	7,7%	6,7%	5,6%
Importaciones	Var. % i.a.	1,7%	-19,2%	14,2%	12,9%	11,8%

Fuente: Ministerio de Economía

Proyecciones de comercio exterior de bienes y servicios

En millones de USD

Variable	Unidad	2023	2024	2025	2026	2027
Exportaciones	M de USD	82.947	95.414	104.030	113.185	122.919
	Var. % i.a.	-19,5%	15,0%	9,0%	8,8%	8,6%
Importaciones	M de USD	92.300	73.442	83.282	94.512	106.894
	Var. % i.a.	-5,2%	-20,4%	13,4%	13,5%	13,2%
Saldo comercial	M de USD	-9.353	21.972	20.748	-18.673	16.025

Fuente: Ministerio de Economía

Proyecciones de precios y tipo de cambio

Diciembre de cada año

Variable	Unidad	2023	2024	2025	2026	2027
IPC	Var. % i.a.	211,4%	104,4%	18,3%	11,6%	7,4%
TCN	\$/USD	642,0	1019,9	1207	1347	1446

Fuente: Ministerio de Economía

COPARTICIPACIÓN DE IMPUESTOS A MUNICIPIOS

Origen	2025	2026	2027
Coparticipación de Impuestos Provinciales	57.449.664.052	66.067.113.660	71.352.482.753
Coparticipación de Impuestos Nacionales	312.295.575.001	359.139.911.251	387.871.104.151
TOTAL GENERAL	369.745.239.053	425.207.024.911	459.223.586.904

PROYECCIÓN DE LOS SERVICIOS DE LA DEUDA PÚBLICA PROVINCIAL

PERIODO: AÑO 2.025 AL AÑO 2.027

TIPO DE MONEDA: PESOS - ORGANISMOS MULTILATERALES: DOLARES ESTADOUNIDENSES.

CONCEPTO	AÑO 2025			AÑO 2026			AÑO 2027			TOTAL
	AMORTIZACIÓN	INTERESES	COMISIONES	AMORTIZACIÓN	INTERESES	COMISIONES	AMORTIZACIÓN	INTERESES	COMISIONES	
GOBIERNO NACIONAL										
PROGRAMA FEDERAL DE DESARROLLO	83.102.995,16	28.703.164,51	-	83.102.995,16	23.711.384,51	-	83.102.995,16	18.659.834,51	-	167.732.189,87
FINANCIAMIENTO DE INICIATIVAS	169.330.517,42	1.163.005.708,08	-	169.330.517,42	682.273.880,91	-	169.330.517,42	546.239.111,93	-	864.969.148,79
ANSES - Acuerdo de Comp. de Pago	43.397.250,08	2.801.722,02	-	43.397.250,08	46.188.972,89	-	43.397.250,08	-	-	-
FF.F.R.	218.088.103,75	1.302.509,08	-	218.088.103,75	21.481.752,43	-	218.088.103,75	-	-	-
FF.F.I.R. - K14	171.145.900,37	108.852.795,42	-	171.145.900,37	56.415.394,14	-	171.145.900,37	18.876.623,52	-	90.781.179,42
FFOP	-	-	-	-	-	-	-	-	-	-
SUBTOTAL GOBIERNO NACIONAL	886.666.497,36	1.593.316.509,31	-	886.666.497,36	776.387.005,32	-	886.666.497,36	683.807.339,96	-	1.677.463.572,94
ORGANISMOS MULTILATERALES										
C.A.F.										
Préstamo N° 9919	2.206.561,42	744.659,79	30.000,00	2.206.561,42	650.954,75	-	2.206.561,42	482.700,15	-	2.489.261,67
Dique Arribeño	-	2.519.270,13	-	2.519.270,13	4.188.763,56	-	2.519.270,13	5.374.442,06	-	6.374.442,06
B.I.D.										
Préstamo N° 857	15.325,06	153,36	38,34	15.325,06	16.627,68	-	15.325,06	-	-	-
BIRF										
Préstamo N° 8313	597.444,30	597.444,30	-	597.444,30	1.396.551,62	-	597.444,30	1.396.551,62	-	1.396.551,62
OTROS										
PRO.S.A.P. - BID 699-1	-	-	-	-	-	-	-	-	-	-
PRO.S.A.P. - BID 2573	413.285,62	306.114,90	-	413.285,62	192.351,62	-	413.285,62	147.245,14	-	660.534,76
PRO.S.A.P. - BIRF 7597	88.405,88	87.285,78	-	88.405,88	50.078,97	-	88.405,88	46.072,85	-	134.478,73
E.N.O.H.Sr.										
SUBTOTAL ORGANISMOS MULTILATERALES	2.723.672,88	4.244.634,29	30.038,34	2.723.672,88	6.437.700,52	-	2.723.672,88	7.425.996,52	-	10.134.339,44
DEUDA CONSOLIDADA										
DEUDA CONSOLIDADA										
BANCOS PUBLICOS Y PRIVADOS										
ICBC										
BANCO SANTIAGO DEL ESTERO										
BANCO DE LA NACION ARGENTINA										
SUBTOTAL BANCOS PUBLICOS Y PRIVADOS	-	-	-	-	-	-	-	-	-	-
TOTAL GENERAL EN \$	886.666.497,36	1.593.316.509,31	30.038,34	886.666.497,36	776.387.005,32	-	886.666.497,36	683.807.339,96	-	1.677.463.572,94
TOTAL GENERAL EN US\$	2.723.672,88	4.244.634,29	30.038,34	2.723.672,88	6.437.700,52	-	2.723.672,88	7.425.996,52	-	10.134.339,44

* Valores en Dolares, convertidos al Tipo de cambio nominal, según presupuestos macroeconómicos de Nación.

CONCEPTO	TOTAL 2025	TOTAL 2026	TOTAL 2027
AMORTIZACIÓN	\$ 3.973.005.005,52	\$ 4.129.316.977,96	\$ 4.409.910.035,20
INTERESES	\$ 6.426.939.627,34	\$ 9.397.506.000,97	\$ 11.327.796.302,73
COMISIONES Y OTROS GASTOS	\$ 36.266.276,38	\$ -	\$ -
TOTAL	10.436.231.809,24	13.526.822.978,93	15.737.706.337,93

CONCEPTO	2025	2026	2027
TCH (S/ PRESUP. MACROECONOMICOS DE NACION)	\$ 1.207,0	\$ 1.347,0	\$ 1.446,0

PLAN DE OBRAS - PRESUPUESTO 2025

Denominación	Total
Tesoro Provincial	\$ 129.225.298.899,00
Dirección de Administración de Vialidad Provincial	\$ 47.333.746.773,00
APERTURA, DESMONTÉ Y CONFORMACION DE CALZADA: TRAMO: TORO YACO (CAMPO EL PICHANAL) R.P. N° 39 (CHAMARRUNCO) DEPTO. SANTA MARIA AVDA. FELIPE VARELA (EX RUTA NACIONAL 38) DPTO VALLE VIEJO PROV. DE CATAMARCA, AVDA. FELIPE VARELA Y BARRIO LA ANTENA, OBRA: CON	\$ 150.000.000,00
CAMINO DE LA VIRGEN - OBRA-CONSTRUCCION DE PUENTE SOBRE RIO DEL VALLE.-	\$ 1.234.259,00
CORREDOR ESTE 1 PROV DE CAT R.P. N° 42 Y R.P. N° 2, TRAMO: EMP. RUTA NACIONAL 64 - EMP. RUTA NACIONAL 157, SECCION 1; SECCION 2; SEC	\$ 31.842.309,00
COSTANERA RÍO DEL VALLE (Margen Este), TRAMO: RUTA PROVINCIAL SIN (QUEBRADA DE MOREIRA) - AVENIDA DE CIRCUNVALACION, SECCION I	\$ 11.000.000,00
DPTO. VALLE VIEJO PROV. DE CATAMARCA.-AV. COSTANERA RIO DEL VALLE (MARGEN ESTE) TRAMO: R.P. SIN ° AV. CIRCUNVALACION SECCION IV	\$ 7.441.232,00
EX RUTA NACIONAL 38 PROVINCIA DE CATAMARCA SECCION: EMP. R.P. N°41 (ROTONDA DEL ABORIGEN) - EMP. R.N. 38 (ROTONDA CIRCUNVALACION	\$ 595.687.181,00
MANTENIMIENTO Y CONSERVACION DE LA RED VIAL DELEGACION FIAMBALA	\$ 5.391.747,00
MANTENIMIENTO Y CONSERVACION DE RUTAS PROVINCIALES - EN LA RED VIAL- DELEGACION ANDALGALA	\$ 610.000.000,00
MANTENIMIENTO Y CONSERVACION DE RUTAS PROVINCIALES - EN LA RED VIAL- DELEGACION ANCASTI	\$ 660.000.000,00
MANTENIMIENTO Y CONSERVACION DE RUTAS PROVINCIALES - EN LA RED VIAL- DELEGACION CENTRAL NORTE	\$ 1.370.000.000,00
MANTENIMIENTO Y CONSERVACION DE RUTAS PROVINCIALES - EN LA RED VIAL- DELEGACION CENTRAL SUR .-	\$ 1.600.000.000,00
MANTENIMIENTO Y CONSERVACION DE RUTAS PROVINCIALES - EN LA RED VIAL- DELEGACION FOMAN	\$ 495.000.000,00
MANTENIMIENTO Y CONSERVACION DE RUTAS PROVINCIALES - EN LA RED VIAL- DELEGACION SANTA MARIA	\$ 500.000.000,00
MANTENIMIENTO Y CONSERVACION DE RUTAS PROVINCIALES - EN LA RED VIAL- DELEGACION TINOGASTA	\$ 730.000.000,00
MANTENIMIENTO Y CONSERVACION DE RUTAS PROVINCIALES EN LA RED VIAL DELEGACION ANCASTI.	\$ 525.000.000,00
MANTENIMIENTO Y CONSERVACION DE RUTAS PROVINCIALES EN LA RED VIAL DELGACION ANTOFAGASTA DE LA SIERRA	\$ 510.000.000,00
MANTENIMIENTO Y CONSERVACION DE RUTAS PROVINCIALES EN LA RED VIAL DELGACION BELEN MANTENIMIENTO Y CONSERVACION DE RUTAS PROVINC	\$ 1.230.000.000,00
MANTENIMIENTO Y CONSERVACION DE RUTAS PROVINCIALES EN LA RED VIAL DELGACION EL ALTO	\$ 770.000.000,00
MANTENIMIENTO Y CONSERVACION DE RUTAS PROVINCIALES EN LA RED VIAL DELGACION LA PAZ	\$ 870.000.000,00
MANTENIMIENTO Y CONSERVACION DE RUTAS PROVINCIALES EN LA RED VIAL DELGACION LA SANTA ROSA	\$ 900.000.000,00
PAVIMENTACION Y REPAVIMENTACION URBANA, CONVENIO ENTRE VALIDAD PROVINCIAL Y LA MUNICIPALIDAD DE LA CAPITAL DE CATAMARCA	\$ 500.000.000,00
R.P. N° 113 DPTO. ANDALGALA PROV. DE CATAMARCA TRAMO: EMPALME RUTA PROV. N° 47 (CHACUAGO) EL POTRERO. SECCION: CHACUAGO (PROGR	\$ 460.000.000,00
R.P. N° 223 - CATAMARCA. TRAMO: EMP. R.P. N°137 (PUERTA CORRAL QUEMADO) - EL DURAZNO. SECCION: PUERTA DE CORRAL QUEMADO - JACIPLIN	\$ 505.000.000,00
R.P. N° 3 DEPTO. TINOGASTA - PROV. DE CATAMARCA. OBRA: CONSTRUCCION DE BADENES DE HORMIGON; TRAMO: TINOGASTA - LONDRES; SECCION	\$ 781.379.609,00
R.P. N° 3 DEPTO. BELÉN - PROV. CATAMARCA. OBRA: CONSTRUCCION DE BADENES DE HORMIGON; TRAMO: TINOGASTA - LONDRES; SECCION III: F	\$ 1.396.387.693,00
R.P. N° 4- LOC. DE LAS JUNTAS - DPTO. AMBATO - PROV. DE CATAMARCA. OBRA: CONSTRUCCION DE PUENTE SOBRE RIO LAS JUNTAS INCLUIDO AC	\$ 244.947.620,00
R.P. N°149 - SANTA MARIA, CONSTRUCCION DE PUENTE SOBRE RIO SANTA MARIA-INCLUIDO DEFENSA DE MARGENES Y ACCESOS	\$ 5.582.284.485,00
R.P. N°34 OBRA APERTURA DE CAMINO SECCION CHUQUISACA CAMPO DE PIEDRA POMEZ (EMPALMER P. N°43)DPTO TINOGASTA	\$ 750.000.000,00
R.P. SIN° DEPTO. VALLE VIEJO - PROV. DE CATAMARCA AVDA. COSTANERA RIO DEL VALLE (MARGEN ESTE) TRAMO: R.P. N° (QUEBRADA DE MOREIRA	\$ 1.354.254.541,00
R.P. SIN° TRAMO: EMP. RN 38 - EMP. R.P. N°33. CONSTRUCCION DE PUENTE SOBRE RIO DEL VALLE -INCLUIDO DEFENSA DE MARGENES Y ACCESO	\$ 5.151.510.541,00
R.P. N°242. PROV. DE CATAMARCA TRAMO-BAVIANO - EMPALME R.N. 157. SECCION: EMPALME R.P. N° 7 - QUIROZ. OBRA: CONSTRUCCION DE BASE	\$ 1.074.126,00
R.P. N°39 - PROVINCIA DE CATAMARCA TRAMO: LAS MOJARRAS- EL DESMONTÉ POR FAMATANCA Y ANDALHUALA SECCION: LAS MOJARRAS (EMPALME R.M	\$ 2.108.465.952,00

Denominación	Totals
R.P.Nº43 OBRA CARPETA Y BACHEO ASFALTICO CUESTA DE RANDOLFO DPTO ANTOFAGASTA DE LA SIERRA	\$ 1.370.000.000,00
R.P.SIN*-TRAMO:ALIJUAN-AMADORES-OBRA: APERTURA, OBRA BASICA Y PAVIMENTACION	\$ 370.000.000,00
RP N° 47 DPTO. ANDALGALA - PROV. CATAMARCA, TRAMO: EMPALME RP N° 46 - ANDALGALA, EMPALME RN N° 40, SECCION CHAJUJAGO	\$ 700.000.000,00
RP. N°15 OBRA BASICA Y PAVIMENTACION SECCION ANQUINCILA- ACCESO AL DIQUE DE IPICZA DPTO ANCASTI	\$ 390.000.000,00
RP N°14-CONCEPCION-POMAN, CONSTRUCCION DE OBRA BASICA Y PAVIMENTACION	\$ 190.000.000,00
RUTA PROVINCIAL N° 25, TRAMO: MUTOUIN - POMAN, SECCION : MUTOUIN - RETIRO DE COLANA, OBRA-CONSTRUCCION DE HORMIGON DE CEMENTO PO	\$ 3.073.102,00
RUTA PROVINCIAL N° (LONG 21.359.17m), TRAMO: EMP. RUTA NACIONAL N°38 - EMP. RUTA PROV. N° 48 SSECCION: EMP. RUTA PROV. 18 - SIN	\$ 1.521.424.421,00
RUTA PROVINCIAL N°: TRAMO: EMP. RUTA NACIONAL 38- EMP. RUTA PROVINCIAL N°48.4-SECCION: LAS CHACRITAS- PIEDRA DE NIVEL. 5-SECCIO	\$ 171.893.456,00
RUTA PROVINCIAL N°-13 DEPARTAMENTO ANDALGALA- PROVINCIA DE CATAMARCA, TRAMO: EMPALME RUTA PROVINCIAL N°47 (CHAJUJAGO)-	\$ 140.985.431,00
RUTA PROVINCIAL N°-44- PROVINCIA DE CATAMARCA, TRAMO LAS ESTANCIAS- LAS BARRACAS. SECCION: LAS ESTANCIAS-CONDOR HUASI.	\$ 312.447.948,00
RUTA PROVINCIAL N°3 - (LONG. 14.682.35m). OBRA: CONSTRUCCION DE OBRA BASICA Y PAVIMENTACION, TRAMO: TINOGASTA - LIMITE CON LA R	\$ 17.041.150,00
RUTA PROVINCIAL N°47 - DEPARTAMENTO ANDALGALA- PROVINCIA DE CATAMARCA- TRAMO EMPALME R.P. N°46 ANDALGALA - EMPALME R.N°40	\$ 250.000.000,00
RUTA PROVINCIAL. N°3 - DPTO. TINOGASTA - PROVINCIA DE CATAMARCA, OBRA: APERTURA AMPLIACION Y ENRIPIADO DE CALZADA. TRAMO. TINOGA	\$ 500.000.000,00
Direccion de Administracion y Contabilidad del Instituto Provincial de la Vivienda	\$ 17.000.000.000,00
INFRAESTRUCTURA "A"	\$ 17.000.000.000,00
Direccion Provincial de Administracion del Ministerio de Agua, Energia y Medio Ambiente	\$ 2.109.175.124,00
MODERNIZACION Y MEJORAMIENTO DEL SISTEMA DE RIEGO EN LOCALIDADES DEL DPTO. TINOGASTA	\$ 8.000.000,00
PLAN DE MEJORAMIENTO DE LA INFRAESTRUCTURA DE SANEAMIENTO MEDIANTE LA REPARACION, LIMPIEZA Y OBRAS NUEVAS DESTINADAS AL TERRITOR	\$ 27.115.000,00
PLAN DE MEJORAMIENTO DE LA INFRAESTRUCTURA HIDRICA DEL "AGUA POTABLE" MEDIANTE OBRAS NUEVAS, OBRAS DE REPARACION Y LIMPIEZAS EN	\$ 30.116.900,00
PLAN DE MEJORAMIENTO DE LA INFRAESTRUCTURA HIDRICA DEL AGUA PARA RIEGO MEDIANTE OBRAS NUEVAS, OBRAS DE REPARACION Y LIMPIEZA DEL	\$ 1.263.926.000,00
PLANTA DEPURADORA DE EFUENTES CLOCALES DOMICILIARIOS -SAULIL - POMAN	\$ 1.086.220,00
REPARACIONES VARIAS DE CANALES, COMPUERTAS Y ESTRUCTURAS DE RIEGO DPTO. TINOGASTA	\$ 766.682.444,00
SISTEMAS DE DESAGÜES CLOCALES PARA LA LOCALIDAD DE FIAMBALA - DPTO. TINOGASTA	\$ 12.248.560,00
Direccion Provincial de Administracion del Ministerio de Educacion	\$ 1.873.000.000,00
FORTALECIMIENTO DE LA INFRAESTRUCTURA ESCOLAR MEDIANTE EL "TECHADO DE PLAYONES DEPORTIVOS - ESC. N° 266 - CHUMBICHA - ESC. N° 285	\$ 300.000.000,00
FORTALECIMIENTO DE LA INFRAESTRUCTURA ESCOLAR MEDIANTE EL "TECHADO DE PLAYONES DEPORTIVOS - ESC. N° 287 - ALTOS DE LA JUNTA - DPTO	\$ 150.000.000,00
FORTALECIMIENTO DE LA INFRAESTRUCTURA ESCOLAR MEDIANTE EL "TECHADO DE PLAYONES DEPORTIVOS - ESC. N° 324 - DPTO CAPITAL	\$ 150.000.000,00
MEJORAMIENTO DE LA INFRAESTRUCTURA ESCOLAR MEDIANTE EL MANTENIMIENTO DE LOS EDIFICIOS ESCOLARES - ESC. N° 143 -CUESTA DE VICUÑA P	\$ 333.000.000,00
MEJORAMIENTO DE LA INFRAESTRUCTURA ESCOLAR MEDIANTE EL MANTENIMIENTO DE LOS EDIFICIOS ESCOLARES - ESC. N° 206 -GAUTAYAMBA - ESC. N°	\$ 200.000.000,00
MEJORAMIENTO DE LA INFRAESTRUCTURA ESCOLAR MEDIANTE EL MANTENIMIENTO DE LOS EDIFICIOS ESCOLARES - ESC. N° 287 - ACONQUIJA - DPTO	\$ 140.000.000,00
MEJORAMIENTO DE LA INFRAESTRUCTURA ESCOLAR MEDIANTE EL MANTENIMIENTO DE LOS EDIFICIOS ESCOLARES - ESC. N° 29 - NUEVA CONETA - ESC	\$ 200.000.000,00
MEJORAMIENTO DE LA INFRAESTRUCTURA ESCOLAR MEDIANTE EL MANTENIMIENTO DE LOS EDIFICIOS ESCOLARES - ESC. N° 359 - LA MAJADA - ESC N	\$ 200.000.000,00
Direccion Provincial de Administracion del Ministerio de Vivienda y Urbanizacion	\$ 19.511.619.128,00
250 VIVIENDAS MARCOLLI	\$ 1.486.000.000,00
56 W RECREO LA PAZ	\$ 1.865.272.827,00
62 W SOLARES DEL ESTE VALLE VIEJO	\$ 1.520.331.249,00

Denominación	Total
100 VIVIENDAS PARA PROFESIONALES CAPITAL	\$ 14.640.015.052,00
Dirección Provincial de Administración del Tribunal de Cuentas	\$ 1.205.696.145,00
CONSTRUCCION DE SEDE DE TRIBUNAL	\$ 1.200.000.000,00
GASTOS DE INSPECCION DE OBRAS Y OTROS	\$ 5.696.145,00
Dirección Provincial de Gestión Administrativa y de Recursos Humanos del Ministerio de Industria, Comercio y Empleo	\$ 489.196.748,00
CLUSTER INDUSTRIAL EL PANTANILLO	\$ 279.219.012,00
CONSTRUCCION Y MEJORA DEL AREA INDUSTRIAL "EL PANTANILLO"	\$ 209.977.736,00
Dirección Provincial de Servicios de Administración y Recursos Humanos del Ministerio de Infraestructura y Obras Civiles	\$ 39.702.864.941,00
CONSTRUCCION DE NUEVO POLIDEPORTIVO BARRIO LIBERTADOR IP - DPTO. CAPITAL - PROVINCIA DE CATAMARCA	\$ 2.976.709.344,00
CONSTRUCCION DE NUEVO POLIDEPORTIVO VALLE VIEJO - DPTO. VALLE VIEJO - PROVINCIA DE CATAMARCA	\$ 3.935.505.080,00
ESCUELA TECNICA PROFESIONAL - SANTA MARIA	\$ 1.681.822.507,00
ESCUELA TECNICA PROFESIONAL - TINOGASTA	\$ 2.142.126.166,00
HOSPITAL SANITARIO ZONAL DE BELEN "DR. ENRIQUE MUÑOZ" - INSTALACION DE GASES MEDICINALES Y VACIO - DPTO. BELEN - PROVINCIA DE CA	\$ 1.989.259.901,00
MATERIDAD PROVINCIAL 25 DE MAYO - NUEVO SERVICIO DE GINECOLOGIA Y DIAGNOSTICO POR IMAGEN - DPTO. CAPITAL - PROVINCIA DE CATAMARCA	\$ 2.171.153.490,00
NUEVA SEDE EJERCITO ARGENTINO - BARRIO SUD - DPTO. CAPITAL - PROVINCIA DE CATAMARCA	\$ 3.876.445.856,00
PINTURA GENERAL DEL EDIFICIO Y REPARACIONES DE PISOS Y REVOQUES EN ESC. SECUNDARIA N°70 - LOC. EL BAÑADO - DPTO VALLE VIEJO - PR	\$ 2.001.933.221,00
REFACCION GENERAL DEL INSTITUTO DE ESTUDIOS SUPERIOR POMAN (IES) - DPTO. POMAN - PROVINCIA DE CATAMARCA	\$ 2.029.597.584,00
REFACCIONES GENERALES EN ESCUELA N°208 Y JIN N°18 2° ETAPA - LOC. CORTADERAS - DPTO. SANTA ROSA - PROVINCIA DE CATAMARCA	\$ 1.959.633.666,00
REFACCIONES GENERALES EN ESCUELA SECUNDARIA N° 27 - LOC. EL PENON - DPTO. ANTOFAGASTA DE LA SIERRA - PROVINCIA DE CATAMARCA	\$ 1.940.510.245,00
REPARACION DE ESCUELA N° 182 BARRIO LOS CEIBOS - IP ETAPA - DPTO. CAPITAL - PROVINCIA DE CATAMARCA	\$ 2.094.733.223,00
REPARACION DE ESCUELA N° 182 BARRIO LOS CEIBOS - IP ETAPA - DPTO. CAPITAL - PROVINCIA DE CATAMARCA	\$ 1.951.973.625,00
RESTAURACION Y PUESTA EN VALOR DE LA CASA DE GOBIERNO DE CATAMARCA - DPTO. CAPITAL	\$ 3.378.191.097,00
TERMINACION DEL EDIFICIO DEL I.E.S. "SEBASTIAN CORPACCI" - LOC. CHUMBICHA - DPTO. CAPAYAN - PROVINCIA DE CATAMARCA	\$ 2.663.269.936,00
NUEVO EDIFICIO CORTE DE JUSTICIA POJA DE CATAMARCA	\$ 2.900.000.000,00
Recursos Propios	\$ 215.930.149,00
Dirección Secretaría Administrativa Contable del Ente Regulador de Servicios Públicos	\$ 215.930.149,00
CONSTRUCCION DE OFICINAS Y DEPOSITO CON GALPON EN EL 2º PISO DEL EDIFICIO DEL ENRE	\$ 215.930.149,00
Recursos con Afectación Específica de Origen Nacional	\$ 76.862.757.214,00
Dirección de Administración de Viabilidad Provincial	\$ 5.842.181.000,00
MANTENIMIENTO Y CONSERVACION DE LA RED VIAL DELEGACION FIAMBALA	\$ 76.000.000,00
MANTENIMIENTO Y CONSERVACION DE RUTAS PROVINCIALES - EN LA RED VIAL - DELEGACION ANDALGALA	\$ 397.840.000,00
MANTENIMIENTO Y CONSERVACION DE RUTAS PROVINCIALES - EN LA RED VIAL - DELEGACION CENTRAL NORTE	\$ 2.053.000.000,00
MANTENIMIENTO Y CONSERVACION DE RUTAS PROVINCIALES - EN LA RED VIAL - DELEGACION CENTRAL SUR -	\$ 1.765.000.000,00
MANTENIMIENTO Y CONSERVACION DE RUTAS PROVINCIALES - EN LA RED VIAL - DELEGACION POMAN	\$ 562.341.000,00
MANTENIMIENTO Y CONSERVACION DE RUTAS PROVINCIALES - EN LA RED VIAL - DELEGACION SANTA MARIA	\$ 91.000.000,00
MANTENIMIENTO Y CONSERVACION DE RUTAS PROVINCIALES - EN LA RED VIAL - DELEGACION TINOGASTA	\$ 146.000.000,00
MANTENIMIENTO Y CONSERVACION DE RUTAS PROVINCIALES EN LA RED VIAL DELGACION ANCASTI.	\$ 82.100.000,00

Denominación	Total
MANTENIMIENTO Y CONSERVACION DE RUTAS PROVINCIALES EN LA RED VIAL DELGACION ANTOFAGASTA DE LA SIERRA	\$ 73.000.000,00
MANTENIMIENTO Y CONSERVACION DE RUTAS PROVINCIALES EN LA RED VIAL DELGACION BELEN MANTENIMIENTO Y CONSERVACION DE RUTAS PROVINCIALES	\$ 193.500.000,00
MANTENIMIENTO Y CONSERVACION DE RUTAS PROVINCIALES EN LA RED VIAL DELGACION EL ALTO	\$ 147.000.000,00
MANTENIMIENTO Y CONSERVACION DE RUTAS PROVINCIALES EN LA RED VIAL DELGACION LA PAZ	\$ 123.000.000,00
MANTENIMIENTO Y CONSERVACION DE RUTAS PROVINCIALES EN LA RED VIAL DELGACION LA SANTA ROSA.	\$ 132.400.000,00
Dirección de Administración y Contabilidad del Instituto Provincial de la Vivienda	\$ 11.080.286.780,00
INFRAESTRUCTURA "A"	\$ 1.500.000.000,00
INSPECCION DE OBRA	\$ 1.174.301.475,00
MEJORAMIENTO DE VIVIENDAS	\$ 3.405.955.285,00
REFAC. Y AMPLIAC. EDIFICIO I.P.V.	\$ 1.000.000.000,00
REFACCION A VIVIENDAS TERMINADAS	\$ 1.000.000.000,00
VIVIENDAS SOCIALES	\$ 3.000.000.000,00
Dirección Provincial de Administración del Ministerio de Agua, Energía y Medio Ambiente	\$ 6.523.639.584,00
AMPLIACION RED DE CLOACAS - ETAPA 1 - TINOAGASTA	\$ 387.071.154,00
CONSTRUCCION NEXO LMT 13.2 KV. - SETA DH6 315 KVA - LBTP PARA LOTEO DON PLACIDO - DEPARTAMENTO CAPITAL.	\$ 89.788.205,00
CONSTRUCCION Y ADQUISICION DE EQUIPAMIENTO PARA PUESTOS DE GUARDAPARQUES PERTENECIENTES A BOSQUES NATIVOS	\$ 129.825.557,00
CONTRUCCION DE NEXO (LMT 13.2KV/SETA DH6 315 KVA) LOTEO FLUMEZAV. DEPTO BICENTENARIO. CAPITAL	\$ 75.708.802,00
LIMPIEZA DE BANGUINAS Y REACONDICIONAMIENTO DE CANALES DE RIEGO PROG. 0.00 A PROG. 4.900.00 LOCALIDAD: CIUDAD DE TINOAGASTA-DPTO.	\$ 43.202.295,00
LIMPIEZA Y REPARACION DE CANAL MATRIZ DE LAS COLONIAS-BANDA DE VARELA-CATAMARCA	\$ 2.165.838,00
MEJORAMIENTO DE LA INFRAESTRUCTURA DE RIEGO	\$ 4.385.878.713,00
OBRA:CONTRUCCION DE LMT, LBTP Y SETA DH6 100 KV BARRIO EL RIO -DPTO.CAPAYAN	\$ 127.288.550,00
PLANTA DEPURADORA DE EFUENTES CLOCALES DOMICILIARIA Y NEXO COLECTOR	\$ 40.977.560,00
PLANTA DEPURADORA DE EFUENTES CLOCALES DOMICILIARIOS -BELEN	\$ 94.948.533,00
REESTRUCTURACION (LMT 13.2 KV SETA DH6 200 KVA-LBTP)-B* MATADERO LOCALIDAD CAPAYAN -DEPTO. CAPAYAN	\$ 84.141.013,00
REESTRUCTURACION NEXO LMT DH6 315 KVA Y LBTP-LOTEO LA FALDA -LOC LA MERCED-DPTO. PAULIN	\$ 155.781.327,00
REFACCION DIQUE LA CAÑADA - ALLILAN DEPARTAMENTO SANTA ROSA - PROVINCIA DE CATAMARCA	\$ 574.208.182,00
REPARACION VARIAS DE CANALES, COMPUERTAS Y ALMACENAMIENTO DE AGUA EN EL DPTO SANTA ROSA Y EL ALTO	\$ 51.429.875,00
REPARACIONES VARIAS DE CANALES, COMPUERTAS Y ESTRUCTURAS DE RIEGO DPTO. TINOAGASTA	\$ 281.206.180,00
Dirección Provincial de Administración del Ministerio de Vivienda y Urbanización	\$ 48.795.568.570,00
19 VIVIENDAS ANTOFAGASTA DE LA SIERRA	\$ 1.000.000.000,00
222 VIVIENDAS CAPITAL	\$ 1.000.000.000,00
33 VIVIENDAS BARRIO PAPA FRANCISCO	\$ 1.000.000.000,00
42 VIVIENDAS SALJIL	\$ 1.000.000.000,00
90 VIVIENDAS BELEN	\$ 1.000.000.000,00
PROGRAMA CASA PROPIA - CONSTRUIR FUTURO - VV. LOS ALGARROBOS	\$ 1.000.000.000,00
PROYECTO INTEGRACION DEL HABITAT	\$ 1.000.000.000,00
50 VIVIENDAS AUTOCONSTRUCCION	\$ 35.000.000.000,00
50 VIVIENDAS CAPITAL	\$ 800.664.217,00
	\$ 2.749.583.253,00

Denominación		Total
INFRAESTRUCTURA URBANA		\$ 4.245.341.100,00
Dirección Provincial de Servicios de Administración y Recursos Humanos del Ministerio de Infraestructura y Obras Civiles		\$ 4.621.111.300,00
RESTAURACION DE DESTACAMIENTOS POLICIALES - DPTO. CAPITAL - PROV. DE CATAMARCA		\$ 2.310.555.650,00
RESTAURACION DE POSTAS SANITARIAS - DPTO. CAPITAL - PROV. DE CATAMARCA		\$ 2.310.555.650,00
Credito Intamo		\$ 138.723.607.480,00
Dirección de Administración de Vialidad Provincial		\$ 70.548.706.845,00
AVENIDA MEXICO - DPTO. CAPITAL - PROVINCIA DE CATAMARCA - OBRA REPAVIMENTACION - SECTOR: ROTONDA EMPALME AVENIDA GOBERNADOR ARNO		\$ 103.080.524,00
CALLE MOTA BOTELLO- DPTO. CAPITAL- VALLE VIEJO PROV. DE CATAMARCA OBRA, CONSTRUCCION DE PUENTE SOBRE RIO DEL VALLE.		\$ 3.600.000.000,00
CAMINO DE LA VIRGEN , OBRA:CONSTRUCCION DE PUENTE SOBRE RIO DEL VALLE.-		\$ 10.455.672,00
CONSERVACION MEJORATIVA R.P. N° 4, TRAMO: LAS PIEDRAS BLANCAS-EMPALME RUTA 104		\$ 2.800.000.000,00
CONST DE O.B.PAV.DE LA R.P.N°3. TRAMO:TINOCASTA-LTE CON LA RIOJA, SECC. COSTA DE REYES - LTE CON LA RIOJA; TINOCASTA-ANTICIPO F		\$ 170.800.000,00
CONST DE OB.BASICA Y PAVIMENTACION EN LA R.P.N°1. TRAMO:EMP.R.N.N°38-EMP.R.P.N°48. SECCION I,II Y III (ANTICIPO FINANCIERO)		\$ 319.000.000,00
CONSTRUCCION DE OBRA BASICA Y PAVIMENTACION DE LA R.P.N°1. TRAMO: EMPALME R.N.N°38 - EMPALME R.P.N°48; SECCION IV Y V (ANTICIPO		\$ 953.100.000,00
DPTO. VALLE VIEJO - PROVINCIA DE CATAMARCA - OBRA: CONSTRUCCION DE OBRA BASICA Y PAVIMENTACION - SECTOR: BARRIO HIPOTECARIO		\$ 88.400.000,00
DPTO. VALLE VIEJO PROV. DE CATAMARCA - AV. COSTANERA RIO DEL VALLE (MARGEN ESTE) TRAMO: R.P. SIN * AV. CIRCUNVALACION SECCION IV		\$ 919.600.000,00
PAVIMENTACION Y REPAVIMENTACION URBANDA. CONVENIO ENTRE VIALIDAD PROVINCIAL Y LA MUNICIPALIDAD DE LA CAPITAL DE CATAMARCA		\$ 111.000.000,00
R.P. N° 108 - OBRA: CONSTRUCCION DE MUROS DE SOSTENIMIENTO EN PASEO CULTURAL Y RELIGIOSO VIRGEN DEL VALLE		\$ 4.000.000.000,00
R.P. N° 27. TRAMO: LOS ALTOS - LOS MOLLES. OBRA: CONSTRUCCION DE PUENTE SOBRE RIO EL ABRA INCLUIDO ACCESOS Y DEFENSAS		\$ 3.887.917.101,00
R.P. N° 27. TRAMO: LOS ALTOS - LOS MOLLES. SECCION III: DIN DE PUENTE RIO EL ABRA - LIMITE CON TUCUMAN. OBRA: CONSTRUCCION DE OB		\$ 119.000.000,00
R.P. N° 27. TRAMO: LOS ALTOS - LOS MOLLES. SECCION III: DIN DE PUENTE RIO EL ABRA - LIMITE CON TUCUMAN. OBRA: CONSTRUCCION DE OB		\$ 7.084.732.107,00
R.P. N°133. DPTO. POMAN. PROVINCIA DE CATAMARCA. TRAMO: EMPALME R.P. N°46 - MUTQUIN. OBRA: REPAVIMENTACION Y SEÑALIZACION.		\$ 241.560.000,00
R.P. N°20- DPTO. LA PAZ. PROVINCIA DE CATAMARCA. TRAMO: EMPALME RN 60 - RECCEO. OBRA: REPAVIMENTACION Y SEÑALIZACION.		\$ 603.900.003,00
R.P. N°34. DPTO. TINOCASTA , LOCALIDAD FIAMBALA, PROVINCIA DE CATAMARCA. SECCION: FIAMBALA - EMPALME R.P.N°135. OBRA: REPAVIMENT		\$ 521.000.000,00
R.P. SIN - TRAMO: EMP. RUTA NAC. 60 - BANDA DE LUCERO - DEPARTAMENTO TINOCASTA: OBRA: CONSTRUCCION PUENTE SI RIO ABAUCAN		\$ 50.400.000,00
R.P. SIN, LOCALIDAD DE AMADORES, DPRO. FAULIN - PROV. DE CATAMARCA. TRAMO: EMPALME R.N. N° 38 - - R.P. N° 120 OBRA: CONSTRUCCION		\$ 5.720.000.000,00
R.P.N°24. OBRA: CONSTRUCCION DE OBRA BASICA Y PAVIMENTACION		\$ 95.700.000,00
R.P.N°21. DEPARTAMENTO EL ALTO PROVINCIA DE CATAMARCA. SECCION: ALUJILAN - EL ALTO. OBRA: CONFORMACION - AMPLIACION DE CALZAD		\$ 504.900.000,00
R.P.N°21. DEPARTAMENTO SANTA ROSA PROVINCIA DE CATAMARCA. SECCION: LOS ALTOS - ALUJILAN. OBRA: REPAVIMENTACION Y SEÑALIZACION.-		\$ 1.122.000.005,00
R.P.N°30. DEPARTAMENTO SANTA ROSA PROVINCIA DE CATAMARCA. SECCION: LAVALLE - COSTADERA - LAS CAÑAS. OBRA: COSTRUCCION DE OBRA		\$ 148.500.002,00
R.P.N°36. DEPARTAMENTO BELLEN PROVINCIA DE CATAMARCA. TRAMO: EL EJE (EMPALME RN N°40) - VILLA VIL. OBRA: REPAVIMENTACION Y SEÑALI		\$ 709.500.000,00
R.P.N°42. DEPARTAMENTO EL ALTO - PROVINCIA DE CATAMARCA. SECCION: EMPALME RN64 (LAS CAÑAS) - TINTIGASTA. OBRA: REPAVIMENTACIO		\$ 15.000.000.000,00
R.P.N°43. DEPARTAMENTO ANTOFAGASTA DE LA SIERRA - PROVINCIA DE CATAMARCA ; TRAMO: ANTOFAGASTA DE LA SIERRA - LIMITE CON SALTA ;		\$ 6.330.713.228,00
R.P.SIN*APERTURA DE CAMINO DE LA RUTA QUE UNIRA LA CIUDAD DE ANDALGALA CON LA CIUDAD DE ACONGUILA.		\$ 25.400.000,00
REPAVIMENTACION DE AVENIDA AUTONOMA DE CATAMARCA. SECCION ROTONDA AV. GOBERNADOR ARNOLDO CASTILLO ROTONDA AVENIDA RAMON RECALDE		\$ 330.000.000,00
RPN. N° 25.DPTO. POMAN , TRAMO: VILLA DE POMAN - RINCO. SECCION: MUTQUIN - RICON. OBRA - OBRA BASICA Y PAVIMENTACION		\$ 208.230.000,00
RPN. N° 25.DPTO. POMAN , TRAMO: VILLA DE POMAN - RINCO. SECCION: VILLA DE POMAN - RETIRO DE COLANA. OBRA : REPAVIMENTACION Y S		\$ 499.000.000,00
RUTA PROVINCIAL N° 242 - PROVINCIA DE CATAMARCA, TRAMO: BAVIANO - EMPALME R.N. 157. SECCION: EMPALME R.P. N°7 - QUIROS OBRA: CO		

D denominación	Total
RUTA PROVINCIAL N°3 - DPTO. TINOAGSTA - PROVINCIA DE CATAMARCA; OBRA: CONSTRUCCIÓN DE OBRABÁSICA, PAVIMENTACIÓN Y TUNEL. TRAMO: RUTA PROVINCIAL SN° - DPTO. BELEN - PROVINCIA DE CATAMARCA. TRAMO: CHISTIN - EL TOLAR, SECCION: CHISTIN - km. 5,00. OBRA: APER	\$ 10.000.000.000,00
Dirección Provincial de Administración del Ministerio de Agua, Energía y Medio Ambiente	\$ 3.700.000.000,00
CONSTRUCCIÓN GASODUCTO TRONCAL LAVALLE - CATAMARCA	\$ 28.537.174.643,00
Dirección Provincial de Administración del Ministerio de Vivienda y Urbanización	\$ 28.537.174.643,00
100 NUCLEOS SANITARIOS	\$ 18.424.156.849,00
100 VIVIENDAS GREMIOS	\$ 122.100.000,00
100 VIVIENDAS PARA SOLTOS CAPITAL	\$ 3.223.500.000,00
100 W SANTA MARIA	\$ 1.920.166.099,00
100W RECREO LA PAZ	\$ 56.100.000,00
110 W ANDALGALA	\$ 561.000.000,00
120 W BELEN	\$ 594.000.000,00
120 W TINOAGSTA	\$ 66.000.000,00
200 W LOTEO RIZARDO VALLE VIEJO	\$ 660.000.000,00
250 VIVIENDAS MARCOLLI	\$ 1.320.000.000,00
50 W CHUMBICHA	\$ 1.821.600.000,00
TERMINACION Y MEJORA HABITACIONAL ERRAD. LETRIMAS	\$ 36.300.000,00
100 VIVIENDAS AUTOCONSTRUCCION	\$ 594.000.000,00
INFRAESTRUCTURA SOCIAL Y DEPORTIVA	\$ 600.000.000,00
INFRAESTRUCTURA URBANA	\$ 532.500.000,00
240 W LOS PLATEADOS VALLE VIEJO	\$ 3.485.358.750,00
150 VIVIENDAS CAPITAL	\$ 1.650.132.000,00
150 VIVIENDAS GREMIOS	\$ 100.000.000,00
100 VIVIENDAS LOTEO PARQUE SUR	\$ 59.400.000,00
125 W POZO EL MISTOL VALLE VIEJO	\$ 622.000.000,00
Dirección Provincial de Administración del Servicio Penitenciario Provincial	\$ 5.669.156.836,00
AMPLIACIÓN Y CONSTRUCCIÓN DE INFRAESTRUCTURA DE SEGURIDAD EN EL SERVICIO PENITENCIARIO PROVINCIAL.	\$ 1.358.000.000,00
CONSTRUCCIÓN DE PABELLONES E INFRAESTRUCTURAS ANEXAS, PREDIO DEL SERVICIO PENITENCIARIO PROVINCIAL-LOCALIDAD DE COLONIA DEL VALL	\$ 1.453.545.000,00
CONSTRUCCIÓN PABELLONES SEMILIBERTAD, PREDIO DEL SERVICIO PENITENCIARIO PROVINCIAL-LOCALIDAD DE COLONIA DEL VALLE-DEPARTAMENTO	\$ 299.512.724,00
PROVISIÓN DE GAS NATURAL A UNIDAD PENAL N°1 DE VARONES-LOCALIDAD COLONIA DEL VALLE-DEPARTAMENTO CAPAYAN-PROVINCIA DE CATAMARCA.	\$ 56.009.124,00
RECUPERACIÓN Y OPTIMIZACIÓN DEL SISTEMA DE TRATAMIENTOS DE LÍQUIDOS CLOACALES EN LA UNIDAD PENAL N°1 DE VARONES. INSTALACIÓN DE	\$ 150.000.000,00
RENOVACION INTEGRAL DEL SISTEMA CONTRA INCENDIO DE LA UNIDAD PENAL N°1 DE VARONES - COLONIA DEL VALLE - DEPARTAMENTO CAPAYAN -	\$ 116.786.000,00
SUMINISTRO E INSTALACIÓN ELÉCTRICA EN LA UNIDAD PENAL N°1 DE VARONES. LOC. DE COLONIA DEL VALLE. DEPARTAMENTO CAPAYAN. PROVINCIA	\$ 82.500.000,00
UNIDAD PENITENCIARIA FEMENINA-LOC. DE COLONIA DEL VALLE-DEPARTAMENTO CAPAYAN - PROVINCIA DE CATAMARCA. (ETAPA N°1)	\$ 2.352.801.990,00
Dirección Provincial de Servicios de Administración y Recursos Humanos del Ministerio de Infraestructura y Obras Cíviles	\$ 15.344.412.505,00
"REFACCIONES Y REPARACIONES EN ESCUELA N° 58 CIUDAD DE LA PLATA. FIAMBALA. DPTO TINOAGSTA. PROVINCIA DE CATAMARCA (ADQUISICION	\$ 19.800.000,00
"REFACCIONES Y REPARACIONES EN ESCUELA N° 10 COPACABANA. DPTO TINOAGSTA. PROVINCIA DE CATAMARCA (ADQUISICION DE MATERIALES).	\$ 21.450.000,00

Denominación	Total
"CONSTRUCCION DE OBRA BASICA Y PAVIMENTACION AV. ARNOLDO CASTILLO - SAGRADA FAMILIA - DPTO. CAPITAL - PROVINCIA DE CATAMARCA.	\$ 574.234.957,00
CENTROS DE DESARROLLO INFANTIL - RECREO - DPTO. LA PAZ - PROVINCIA DE CATAMARCA	\$ 66.698.338,00
CENTROS DE DESARROLLO INFANTIL "LOS ALTOS" - LOC. LOS ALTOS - DPTO. SANTA ROSA - PROVINCIA DE CATAMARCA	\$ 66.727.603,00
CENTROS DE DESARROLLO INFANTIL POMAN - DPTO. POMAN - PROVINCIA DE CATAMARCA*	\$ 58.507.071,00
CIA DE CATAMARCA (ADQUISICIONES DE MATERIALES)	\$ 16.500.000,00
COMISARIA MODERNA - (Sin terreno definido)	\$ 484.489.560,00
HOSPITAL NUEVO CENTRO DE SALUD - SAN JOSE - SANTA MARIA	\$ 324.797.665,00
INSTALACION ELECTRICA Y REPARACION DE NUCLEOS SANITARIOS Y COCINA EN ESCUELA N° 382 Y JIN N° 23 - ANEXO 13 - LOC. EL MOJON - DPT	\$ 35.740.125,00
MANZANA DE LAS ARTES - Ex Hospital San Juan Bautista - CAPITAL	\$ 860.275.942,00
NUEVO EDIFICIO SEDE DE MINISTERIO DE MINERIA-CAMYEN-YMAD (Sin terreno definido)	\$ 562.389.887,00
NUEVO HOSPITAL DE MUTQUIN - POMAN	\$ 324.797.665,00
NUEVO HOSPITAL DE RECREO	\$ 405.469.376,00
NUEVO HOSPITAL DE VILLA EL ALTO	\$ 564.865.504,00
NUEVO MODULO PARA HOSPITAL SAN JUAN BAUTISTA	\$ 736.907.205,00
OBRA: "REFACCIONES EN ESCUELA N°9 - LOC.CIUDAD DE RECREO- DPTO.LA PAZ- PROVINCIA DE CATAMARCA"	\$ 24.854.317,00
OBRA: "REPARACION DE ESCUELA N° 25 LOC. TELARITOS - DPTO. CAPAYAN - PROVINCIA DE CATAMARCA"	\$ 21.204.517,00
PLAYON DEPORTIVO ESC. N° 33 - LOCALIDAD LAS ESQUINAS- DPTO. VALLE VIEJO - PROVINCIA DE CATAMARCA	\$ 75.951.805,00
PLAYON DEPORTIVO ESC. N° 36 "PAULA ALBARRACIN DE SARMIENTO" - LOCALIDAD HUILLAPIMA- DPTO. CAPAYAN - PROVINCIA DE CATAMARCA	\$ 71.885.613,00
POLI DEPORTIVO DE BANAÑO DE OVANTA	\$ 534.207.516,00
PPP PASEO DE COMPRA DE PRODUCTOS CATAMARQUEÑOS NUEVO EDIFICIO	\$ 362.389.465,00
PROGRAMA DE RENOVACION INTEGRAL DE TERMINALES DE BUSES DE MEDIA Y LARGA DISTANCIA - TERMINAL DE SAUJIL - DPTO. POMAN - PROVINCIA	\$ 80.641.159,00
PUESTA EN VALOR PASEO DEL AGUA BENEDITA EN CATEDRAL BASILICA CATAMARCA - DPTO. CAPITAL - PROVINCIA DE CATAMARCA.	\$ 87.660.029,00
PUESTOS CAMINEROS	\$ 303.999.625,00
REFACCION BAÑOS HINEP-DPTO CAPITAL- PROVINCIA DE CATAMARCA	\$ 18.259.565,00
REFACCION DE ESCUELA ORFREBERIA	\$ 325.413.435,00
REFACCION DE ESCUELA SECUNDARIA N°9 GRAL. GUILLERMO BRIZUELA - CENTRO DE CAPACITACION PROFESIONAL N° 3 - LOC. NUEVA CONETA- DPTO	\$ 36.359.068,00
REFACCION DE HOSPITAL DE NIÑO LABORATORIO CENTRAL, SIA, BAÑOS DE EMERGENCIA Y CONSULTORIOS EXTERNOS.	\$ 206.814.767,00
REFACCION DE MUSEO DE ANTROPOLOGIA DE ANDALGALA	\$ 372.829.726,00
REFACCION DE ONCOLOGIA HOSPITAL SAN JUAN BAUTISTA-DPTO CAPITAL- PROVINCIA DE CATAMARCA	\$ 29.259.677,00
REFACCION DE RESONADOR HOSPITAL SAN JUAN BAUTISTA-DPTO CAPITAL- PROVINCIA DE CATAMARCA	\$ 22.664.438,00
REFACCION GENERAL ESC N°267 - LOC. RECREO -DPTO SANTA MARIA - PROVINCIA DE CATAMARCA	\$ 82.605.931,00
REFACCION GENERAL ESC N°299 - LOC. SAN JOSE -DPTO SANTA MARIA - PROVINCIA DE CATAMARCA	\$ 132.991.871,00
REFACCION GENERAL ESCUELA N°420 A.C.A. LOC. BARRANCA LARGA - DPTO. BELEN - PROVINCIA DE CATAMARCA	\$ 21.732.069,00
REFACCION GENERAL ESCUELA N° 68 - LOC. EL DURAZNO - DPTO. BELEN - PROVINCIA DE CATAMARCA	\$ 34.673.975,00
REFACCION GENERAL ESCUELA NORMAL N°702 - DPTO. ANDALGALA - PROVINCIA DE CATAMARCA	\$ 99.371.326,00
REFACCION GENERAL ESCUELA PRIMARIA - LOC. CONDOR HUASI - DPTO. BELEN - PROVINCIA DE CATAMARCA.	\$ 50.498.405,00
REFACCION Y REMODELACION DEL PREDIO AUTONOMIA DE CATAMARCA Y CONSTRUCCION DE NUEVO POLIDEPORTIVO - F ETAPA - DPTO. CAPITAL - P	\$ 548.277.523,00
REFACCIONES ESCUELA N°214 - LOC. ANQUINCILA - DPTO. ANCASTI - PROVINCIA DE CATAMARCA	\$ 59.074.466,00

Denominación	Total
REFACCIONES GENERALES EN ESCUELA N°372 - LOC. HUAYCAMA - DPTO. AMBATO - PROVINCIA DE CATAMARCA*	\$ 21.670.187,00
REFACCIONES EN ESC. N°171 - LOC. LOS ALTOS - DPTO. SANTA ROSA - PROVINCIA DE CATAMARCA.	\$ 284.002.645,00
REFACCIONES EN ESCUELA N°44-3° ETAPA - JORGE LUIS BORGES-DPTO. CAPAYAN -PROVINCIA DE CATAMARCA	\$ 29.512.585,00
REFACCIONES EN ESCUELA PIERI N° 6 - ETAPA 2 - DPTO. CAPITAL - PROVINCIA DE CATAMARCA.	\$ 48.922.379,00
REFACCIONES EN ESCUELA SECUNDARIA N° 114 - DPTO. SANTA MARIA - PROVINCIA DE CATAMARCA.	\$ 82.501.060,00
REFACCIONES EN ESCUELAS DEL DPTO.AMBATO	\$ 14.850.000,00
REFACCIONES EN ESCUELAS DEL DPTO.ANCASTI	\$ 19.800.000,00
REFACCIONES EN ESCUELAS DEL DPTO.CAPITAL	\$ 39.600.000,00
REFACCIONES ESC EPTÉ N° 7 *ALSINA ALCOBERT*-DPTO. CAPITAL - PROVINCIA DE CATAMARCA	\$ 90.757.739,00
REFACCIONES GENERALES DE EDIFICIO ESC. N°359 - LOC. LA MAJADA - DPTO. ANCASTI - PROVINCIA DE CATAMARCA	\$ 47.625.937,00
REFACCIONES GENERALES EN ESCUELA N°208 Y JIN N°18 2° ETAPA-LOC. CORTADERAS - DPTO. SANTA ROSA - PROVINCIA DE CATAMARCA	\$ 17.778.090,00
REFACCIONES GENERALES EN ESCUELA PRIMARIA N° 99- LOC. MEDANITOS - DPTO. TINGASTA - PROVINCIA DE CATAMARCA	\$ 61.005.454,00
REFACCIONES GENERALES EN ESCUELA PRIMARIA N° 83 LOS NACIMIENTOS - LOC. MEDANITOS - DPTO. TINGASTA - PROVINCIA DE CATAMARCA	\$ 90.717.574,00
REFACCIONES GENERALES EN ESCUELA SECUNDARIA N° 27 - LOC. EL PEÑÓN - DPTO. ANTOFAGASTA DE LA SIERRA - PROVINCIA DE CATAMARCA	\$ 14.300.384,00
REFACCIONES GENERALES EN ESCUELA SECUNDARIA N° 8 *GBDOR. JOSE CUBAS* - LOC. SAN ISIDRO - DPTO. VALLE VIEJO - PROVINCIA DE CATAMA	\$ 226.310.144,00
REFACCIONES VARIAS EN ESCUELA 9 DE JULIO - DPTO. CAPITAL - PROVINCIA DE CATAMARCA.	\$ 239.652.927,00
REFACCIONES VARIAS EN ESCUELA N° 601 HOGAR ESCUELA -III° ETAPA - DPTO CAPITAL - PCIA DE CATAMARCA	\$ 54.675.747,00
REFACCIONES Y MANTENIMIENTO DE ESCUELAS VARIAS: SEGUNDA ETAPA ESC 7. ESC. 428. ESC. 324. SFV CATAMARCA/ADQUISICION DE MATERIALE	\$ 8.250.000,00
REFACCIONES Y REPARACIONES EN CAPS HULLAPIMA DPTO CAPAYAN. . DPTO CAPAYAN (ADQ DE MATERIALES)	\$ 23.100.000,00
REFACCIONES Y REPARACIONES EN A.P.A.N.E (CENTRO EDUCATIVO DE INTEGRACION) SEDE PTE CASTILLO. SEGUNDA ETAPA- DPTO CAPITAL-(ADQUIS	\$ 26.400.000,00
REFACCIONES Y REPARACIONES EN CAPS LA CIENAGA. DPTO TINGASTA. . PROVINCIA DE CATAMARCA (ADQUISICION DE MATERIALES)	\$ 13.200.000,00
REFACCIONES Y REPARACIONES EN CAPS SAUJIL. DPTO TINGASTA. . PROVINCIA DE CATAMARCA (ADQUISICION DE MATERIALES)	\$ 14.850.000,00
REFACCIONES Y REPARACIONES EN CASA CUINA -DPTO.CAPITAL -PROVINCIA DE CATAMARCA (ADQUISICION DE MATERIALES)	\$ 52.800.000,00
REFACCIONES Y REPARACIONES EN CENTRO DE CONTENCIÓN HUAYNA HUASI SEGUNDA ETAPA -CAPITAL -PROV. DE CATAMARCA (ADQUISICION DE MATER	\$ 29.700.000,00
REFACCIONES Y REPARACIONES EN COCHERAS DE OSEP CUBIERTAS. SEGUNDA ETAPA. DPTO CAPITAL .PROV. DE CATAMARCA (ADQUISICION DE MATERIAL	\$ 19.800.000,00
REFACCIONES Y REPARACIONES EN COMISARIA DE F.M.E... DESTACAMENTO POLICIAL PIROQUITAS DPTO F.M.E. (ADQ DE MATERIALES)	\$ 23.100.000,00
REFACCIONES Y REPARACIONES EN COMISARIA NUEVA CONETA. DPTO CAPAYAN (ADQ DE MATERIALES)	\$ 24.090.000,00
REFACCIONES Y REPARACIONES EN EDIFICIOS PUBLICOS PREDIO FERIAL SEGUNDA ETAPA- CAPITAL .PROV. DE CATAMARCA. (ADQUISICION DE MATERI	\$ 280.500.000,00
REFACCIONES Y REPARACIONES EN ESCUELA EPET N°7 ING. JOSE ALSINA ALCOBERT SEGUNDA ETAPA- DPTO CAPITAL-PROV DE CATAMARCA	\$ 26.400.000,00
REFACCIONES Y REPARACIONES EN ESCUELA N° 128 B° APOLO. DPTO CAPITAL .PROV. DE CATAMARCA (ADQUISICION DE MATERIALES)	\$ 49.500.000,00
REFACCIONES Y REPARACIONES EN ESCUELA N° 193 COMPLEJO VALLE CHICO. DPTO CAPITAL .PROV. DE CATAMARCA (ADQUISICION DE MATERIALES)	\$ 29.700.000,00
REFACCIONES Y REPARACIONES EN ESCUELA N° 491 NACIONES UNIDAS - PLAYONES . DPTO CAPITAL .PROV. DE CATAMARCA (ADQUISICION DE MATERI	\$ 16.500.000,00
REFACCIONES Y REPARACIONES EN ESCUELA N°324 EL VIRA GRELLET DE CARO. SEGUNDA ETAPA. DPTO CAPITAL .PROV. DE CATAMARCA (ADQUISICION D	\$ 16.500.000,00
REFACCIONES Y REPARACIONES EN ESCUELA N°368 DR JOSE E COLOMBRES. ESCUELA N° 204 POMANCILLO OESTE. ESCUELA N° 484 VILLA LAS PIROU	\$ 108.900.000,00
REFACCIONES Y REPARACIONES EN ESCUELA N°428 ENRIQUE OCAMPO. SEGUNDA ETAPA. DPTO CAPITAL .PROV. DE CATAMARCA (ADQUISICION DE MATERI	\$ 19.800.000,00
REFACCIONES Y REPARACIONES EN ESCUELA N°88 YAPES. ESCUELA N° 307 FAMAATANCA. JIN N° 17 FAMAATANCA. LOCALIDAD DE SAN JOSE ESCUEL	\$ 110.550.000,00
REFACCIONES Y REPARACIONES EN ESCUELA N°994 RIVADAVIA BELGRANO . DPTO CAPITAL .PROV. DE CATAMARCA (ADQUISICION DE MATERIALES)	\$ 26.400.000,00
REFACCIONES Y REPARACIONES EN ESCUELA N° 233 EL SALADO. DPTO TINGASTA. . PROVINCIA DE CATAMARCA (ADQUISICION DE MATERIALES).	\$ 9.900.000,00

Denominación	Total
REFACCIONES Y REPARACIONES EN ESCUELA N° 24 EL PUESTO. DPTO TINGOSTA. PROVINCIA DE CATAMARCA (ADQUISICION DE MATERIALES).	\$ 19.800.000,00
REFACCIONES Y REPARACIONES EN ESCUELA N° 258 BANDA DE LUCERO. DPTO TINGOSTA. PROVINCIA DE CATAMARCA (ADQUISICION DE MATERIALE	\$ 6.600.000,00
REFACCIONES Y REPARACIONES EN ESCUELA N° ESC 309 MANUEL LANEZ. DPTO TINGOSTA. PROVINCIA DE CATAMARCA (ADQUISICION DE MATERIAL	\$ 13.200.000,00
REFACCIONES Y REPARACIONES EN ESCUELA PRIMARIA EDJA N° 35 ESC DE JOVENES Y ADULTOS. DPTO CAPITAL. PROV. DE CATAMARCA (ADQUISICION	\$ 49.500.000,00
REFACCIONES Y REPARACIONES EN ESCUELAS VARIAS DPTO VALLE VIEJO. CATAMARCA. ESC33/JUN13/ESC28 LAS TEJAS Y LAS QUINAS/ ESC367/JUN3	\$ 52.800.000,00
REFACCIONES Y REPARACIONES EN ESCUELAS VARIAS JORGE NEWBERY Y COLEGIO NACIONAL- DPTO CAPITAL- PROV DE CATAMARCA	\$ 42.900.000,00
REFACCIONES Y REPARACIONES EN FARMACIA Y LABORATORIO DE ANATOMIA PATOLOGICA. HOSPITAL INTERZONAL SAN JUAN BAUTISTA SEGUNDA ETAPA	\$ 31.350.000,00
REFACCIONES Y REPARACIONES EN HOGAR ESCUELA N° 601 FRAY MARIERTO ESQUIU. DPTO CAPITAL. PROV. DE CATAMARCA (ADQUISICION DE MATERIALE	\$ 24.760.000,00
REFACCIONES Y REPARACIONES EN HOSPITAL PALO BLANCO. SEGUNDA ETAPA. DPTO TINGOSTA. PROVINCIA DE CATAMARCA (ADQUISICION DE MATE	\$ 11.550.000,00
REFACCIONES Y REPARACIONES EN HOSPITAL SANITARIO ZONAL SAN JUAN BAUTISTA. DPTO TINGOSTA. PROVINCIA DE CATAMARCA (ADQUISICION	\$ 29.700.000,00
REFACCIONES Y REPARACIONES EN IGLESIA SEÑOR DE LOS MILAGROS. LA TERCEÑA. DPTO F.M.E. (ADQ. DE MATERIALES)	\$ 11.550.000,00
REFACCIONES Y REPARACIONES EN MINI HOSPITAL EL SALADO. DPTO TINGOSTA. PROVINCIA DE CATAMARCA (ADQUISICION DE MA	\$ 14.850.000,00
REFACCIONES Y REPARACIONES EN MORGUE DEL HOSPITAL DE NIÑOS "EVA PERON" SEGUNDA ETAPA	\$ 148.500.000,00
REFACCIONES Y REPARACIONES EN POSTA SANITARIA CONETA. DPTO CAPAYAN (ADQ DE MATERIALES)	\$ 28.050.000,00
REFACCIONES Y REPARACIONES EN SECTOR EMERGENCIAS Y RAMPA DE EMERGENCIAS HOSPITAL INTERZONAL SAN JUAN BAUTISTA- DPTO.CAPITAL -PROV	\$ 29.700.000,00
REFACCIONES Y REPARACIONES EN SERVICIO DE ALIMENTACION Y LACTARIO HOSPITAL DE NIÑOS "EVA PERON" SEGUNDA ETAPA	\$ 46.200.000,00
REFACCIONES Y REPARACIONES VARIAS EN APARTE(S/DE MAIPU)- DPTO CAPITAL- PROVINCIA DE CATAMARCA(ADQUISICION DE MATERIALES)	\$ 11.550.000,00
REFACCIONES Y REPARACIONES VARIAS EN CAPS EDGARDO ACUÑA-DPTO CAPITAL-PROVINCIA DE CATAMARCA(ADQUISICION DE MATERIALES)	\$ 16.500.000,00
REFACCIONES Y REPARACIONES VARIAS EN CAPS EVA PERON-DPTO.CAPITAL-PROVINCIA DE CATAMARCA (ADQUISICION DE MATERIALES)	\$ 28.050.000,00
REFACCIONES Y REPARACIONES VARIAS EN CENTRO DE REHABILITACION UBICADO EN AV. PERON -DPTO.CAPITAL -PROVINCIA DE CATAMARCA (ADQUIS	\$ 16.500.000,00
REFACCIONES Y REPARACIONES VARIAS EN COMISARIA 11° B° VALLE CHICO. DPTO CAPITAL -PROVINCIA DE CATAMARCA (ADQUISICION DE MATERIAL	\$ 36.300.000,00
REFACCIONES Y REPARACIONES VARIAS EN COMISARIA 5°. DPTO.CAPITAL -PROVINCIA DE CATAMARCA (ADQUISICION DE MATERIALES)	\$ 26.400.000,00
REFACCIONES Y REPARACIONES VARIAS EN COMISARIA COMISARIA SEXTA-DPTO.CAPITAL -PROVINCIA DE CATAMARCA (ADQUISICION DE MATERIALES)	\$ 29.700.000,00
REFACCIONES Y REPARACIONES VARIAS EN COMISARIA CUARTA. DPTO CAPITAL -PROVINCIA DE CATAMARCA. (ADQUISICION DE MATERIALES)	\$ 26.400.000,00
REFACCIONES Y REPARACIONES VARIAS EN COMISARIA NOVENA ZONA SUR. DPTO.CAPITAL -PROVINCIA DE CATAMARCA (ADQUISICION DE MATERIALES)	\$ 26.400.000,00
REFACCIONES Y REPARACIONES VARIAS EN COMISARIA SECCIONAL 8°. DPTO CAPITAL -PROVINCIA DE CATAMARCA (ADQUISICION DE MATERIALES)	\$ 24.750.000,00
REFACCIONES Y REPARACIONES VARIAS EN DESTACAMIENTOS POLICIALES- DPTO CAPITAL-PROV DE CATAMARCA	\$ 151.800.000,00
REFACCIONES Y REPARACIONES VARIAS EN EDIFICIO DE FUNDACION SOLES. DPTO.CAPITAL -PROVINCIA DE CATAMARCA (ADQUISICION DE MATERIALE	\$ 4.950.000,00
REFACCIONES Y REPARACIONES VARIAS EN ESCUELA N° 03 COMERCIO JORGE NEWBERY. DPTO CAPITAL -PROV. DE CATAMARCA (ADQUISICION DE MATER	\$ 21.450.000,00
REFACCIONES Y REPARACIONES VARIAS EN ESCUELA N° 601 HOGAR ESCUELA. DPTO CAPITAL -PROVINCIA DE CATAMARCA (ADQUISICION DE MATERIA	\$ 82.500.000,00
REFACCIONES Y REPARACIONES VARIAS EN ESCUELA N° 701 ENCA. DPTO CAPITAL. PROV. DE CATAMARCA (ADQUISICION DE MATERIALES)	\$ 33.000.000,00
REFACCIONES Y REPARACIONES VARIAS EN ESPACIO DE PRIMERA INFANCIA- CENTRO DE ACCION FAMILIAR N° 1. DPTO.CAPITAL -PROVINCIA DE CAT	\$ 29.700.000,00
REFACCIONES Y REPARACIONES VARIAS EN ESTADIO BICENTENARIO -PROVINCIA DE CATAMARCA (ADQUISICION DE MATERIALES)	\$ 99.000.000,00
REFACCIONES Y REPARACIONES VARIAS EN HISJUB CAPITAL - HAB Y BAÑOS (ADQUISICION DE MATERIALES)	\$ 66.000.000,00
REFACCIONES Y REPARACIONES VARIAS EN HOSPITAL VILLA DOLORES. DPTO VALLE VIEJO. SEGUNDA ETAPA. PROVINCIA DE CATAMARCA (ADQUISICIO	\$ 36.300.000,00
REFACCIONES Y REPARACIONES VARIAS EN MATERNIDAD PROVINCIAL 25 DE MAYO -DPTO.CAPITAL -PROVINCIA DE CATAMARCA (ADQUISICION DE MATE	\$ 19.800.000,00
REFACCIONES Y REPARACIONES VARIAS EN POLIDEPORTIVO FRAY MARIERTO ESQUIU DPTO.CAPITAL -PROVINCIA DE CATAMARCA (ADQUISICION DE MATE	\$ 148.500.000,00
REFACCIONES Y REPARACIONES VARIAS EN POSTA SANITARIA HUALFIN. SEGUNDA ETAPA. DPTO. BELEN PROVINCIA DE CATAMARCA (ADQUISICION DE	\$ 16.500.000,00

Denominación	Total
REFACCIONES Y REPARACIONES VARIAS EN POSTAS SANITARIAS 500V DPTO CAPITAL (ADQUISICION DE MATERIALES)	\$ 39.600.000,00
REFACCIONES Y REPARACIONES VARIAS EN VARIOS HOGAR DE PROTECCION INTEGRAL-DPTO CAPITAL - PROVINCIA DE CATAMARCA (ADQUISICION DE MA	\$ 46.200.000,00
REFACCIONES, REPARACIONES EN CAPS COUPLES, SAN MIGUEL, RINCON, MUTUIN, DPTO POMAN, PROV CATAMARCA (ADD DE MATERIALES)	\$ 31.350.000,00
REFACCIONES, REPARACIONES EN CAPS EL LINDERO, VILLISMAN, EL SAUCE, CORRALES, DPTO EL ALTO, PROV CATAMARCA (ADD DE MATERIALES)	\$ 26.400.000,00
REFACCIONES, REPARACIONES EN COMISARIA DE LA MERCED, DPTO PAULIN, PROV CATAMARCA (ADD DE MATERIALES)	\$ 19.800.000,00
REFACCIONES, REPARACIONES Y AMPLIACION EN CAPS SUMALAO, DPTO VALLE VIEJO-DPTO CAPITAL - PROVINCIA DE CATAMARCA (ADQUISICION DE MA	\$ 46.200.000,00
REFACCIONES, REPARACIONES Y AMPLIACION EN HOSPITAL ANDALGALA SECTOR BACTERELOGIA, DPTO ANDALGALA, PROV CATAMARCA (ADD DE MATE	\$ 23.100.000,00
REFUERZO ESTRUCTURAL Y SUBMURACION EN ESC N° 369 - LOC. LAS JUNTAS - DPTO. AMBATO - PROVINCIA DE CATAMARCA	\$ 31.271.750,00
REPARACION DE ESCUELA N° 47 - II° ETAPA - LOC. SAN MARTIN - DPTO. CAPAYAN - PROVINCIA DE CATAMARCA	\$ 108.282.724,00
REPARACION DE ESCUELA N° 493 "ADAN QUIROGA" - DPTO. CAPITAL - PROVINCIA DE CATAMARCA	\$ 209.196.906,00
REPARACIONES EN ESCUELA N° 448 Y CASA ESCUELA - LOC. SANTA MARIA - DPTO. SANTA MARIA - PROVINCIA DE CATAMARCA	\$ 8.910.529,00
REPARACIONES DE EQUIPOS DE AIRE ACONDICIONADOS CENTRAL DE LOS PABELLONES: 20-21-26-27-28 Y PROVISION E INSTALACION DE EQUIPOS SP	\$ 24.688.666,00
REPARACIONES EN HOSP. INTERZONAL SAN JUAN BAUTISTA - DPTO. CAPITAL-PROVINCIA DE CATAMARCA	\$ 47.612.042,00
REPARACIONES GENERALES DE INSTALACION SANITARIA Y ELECTRICA EN ESCUELA SECUNDARIA N°70 - LOC. EL BAÑADO - DPTO. VALLE VIEJO - PR	\$ 31.708.777,00
REPARACIONES GENERALES EN ESCUELA N° 243 - DPTO. CAPITAL - PROVINCIA DE CATAMARCA	\$ 52.757.211,00
REPARACIONES GENERALES EN HOSPITAL DE FRONTERA Y BAÑOS PUBLICOS EN GENDARMERIA NACIONAL - LAS GRUTAS - PASO SAN FRANCISCO - DPTO	\$ 38.728.433,00
REPARACIONES VARIAS EN ESCUELA AGROTECNICA - LOC. NUEVA CONETA - DPTO. CAPAYAN - PROVINCIA DE CATAMARCA	\$ 247.905.909,00
REPARACIONES VARIAS EN ESCUELA N° 395 - LOC. VILLA VIL - DPTO. ANDALGALA - PROVINCIA DE CATAMARCA	\$ 78.465.894,00
REPARACIONES VARIAS EN ESCUELA N° 378 - LOC. LOS ALTOS - DPTO. SANTA ROSA - PROVINCIA DE CATAMARCA	\$ 99.209.948,00
REPARACIONES VARIAS EN ESCUELA N° 63 - LOC. FIMBALA - DPTO. TILOGASTA - PROVINCIA DE CATAMARCA	\$ 94.628.625,00
REPARACIONES VARIAS EN PREDIO FERIAL-DPTO CAPITAL-PROVINCIA DE CATAMARCA	\$ 59.942.646,00
REPARACIONES VARIAS ESC N° 419 JACIPUNCO- LOCALIDAD PUERTA DE CORRAL QUEMADO - DPTO. BELEN - PROVINCIA DE CATAMARCA	\$ 51.176.054,00
REPARACIONES Y REPARACIONES VARIAS EN CAPS LAS REJAS-DPTO CAPITAL-PROVINCIA DE CATAMARCA(ADQUISICION DE MATERIALES)	\$ 26.400.000,00
SEMINARIO - CRIPTA	\$ 221.785.890,00
TAREAS COMPLEMENTARIAS EN JIN N° 15 ESCUELA N° 29 - LOC. NUEVA CONETA - DPTO. CAPAYAN - PROVINCIA DE CATAMARCA	\$ 94.020.447,00
TERMINAL DE OMNIBUS - CIUDAD DE LOS ALTOS	\$ 498.780.018,00
TRABAJOS VARIOS ESCUELA N° 210 - "PROVINCIA DE FORMOSA" - LOC. LA PUERTA - DPTO. AMBATO - PROVINCIA DE CATAMARCA	\$ 12.325.989,00
NUOVO EDIFICIO CORTE DE JUSTICIA PCIA DE CATAMARCA	\$ 500.000.000,00
Crédito Externo	\$ 10.668.618.103,00
Direccion Provincial de Administracion del Ministerio de Agua, Energia y Medio Ambiente	\$ 9.246.086.048,00
MODERNIZACION Y MEJORAMIENTO DEL SISTEMA DE RIEGO EN LOCALIDADES DEL DPTO. TILOGASTA	\$ 9.246.086.048,00
Direccion Provincial de Servicios de Administracion y Recursos Humanos del Ministerio de Infraestructura y Obras Civiles	\$ 1.422.530.055,00
ANTIGUO CAMINO REAL - APERTURA DE TRAZA Y OBRA BASICA - DPTO. FME PROV. DE CATAMARCA.	\$ 1.422.530.055,00
Total general	\$ 355.694.212.805,00

Nota: La ilegibilidad de las Planillas, responde a la necesidad de comprimir la imagen para su publicación, disponibles para consulta en Departamento Archivo de esta Dirección.